

**VS - STUDIO ASSOCIATO**  
SERVIZI DI PROGETTAZIONE DI INGEGNERIA INTEGRATA  
Sede legale: via Giacomo Franchi n.4 27100 Pavia (PV)  
Sede operativa: via Monti 1, 27100 Pavia  
C.F. / P.IVA 02706690183  
Email: [vsstudioassociato@gmail.com](mailto:vsstudioassociato@gmail.com); [nichi\\_vi@virgilio.it](mailto:nichi_vi@virgilio.it)

---

**FORMATO EUROPEO  
PER IL CURRICULUM VITAE**



**INFORMAZIONI  
PROFESSIONALI**

<b>Nome</b>	<b>VITALI NICOLA</b> in qualità di socio dello studio: VS – Studio Associato
<b>Indirizzo</b>	<b>VIA MONTI N°1 – 27100 PAVIA</b>
<b>Telefono</b>	
<b>E-mail</b>	<b><u><a href="mailto:VSstudioassociato@gmail.com">VSstudioassociato@gmail.com</a></u></b> <b><u><a href="mailto:nichi_vi@virgilio.it">nichi_vi@virgilio.it</a></u></b>
<b>Nazionalità</b>	<b>ITALY</b>
<b>Data di nascita</b>	
<b>Servizio militare</b>	<b>Assolto</b>

**ESPERIENZE LAVORATIVE**

- Anno Febbraio - 2021 Co-titolare dello studio **“VS Studio Associato con sede Operativa in via Monti n°1 e sede legale in Via Franchi n° 4 – 27100 Pavia”** – in aspettativa per attività professionale ed imprenditoriale, nel rispetto dell’art. 183 della legge del 04/11/2010, dall’ente Provincia di Pavia.
- Dic. 2011– Anno 2019 A.P. e precedentemente Dirigente del Settore Edilizia dell’Amministrazione Provinciale di Pavia (l’incarico oltre a ricoprire la funzione di direzione del settore edilizia comprende anche la funzione di progettista, direzione lavori, coordinatore della sicurezza e responsabile del Procedimento tecnico ed amministrativo delle opere pubbliche relative al settore edilizia del patrimonio provinciale). Dal mese di Luglio 2016 in posizione di part-time al 50% presso la Provincia di Pavia.  
Attività di libero professionista, con studio tecnico associato **“VS Studio Associato con sede Operativa in via Monti n°1 e in Via Sora 45/D - PAVIA: Progettazione e Direzione Lavori di opere civili, industriali e di opere stradali ed infrastrutture connesse, sia per l’edilizia pubblica sia per l’edilizia privata.**
- Anno 2018 Presidente della Commissione Paesaggio per **“Unione dei Comuni di Prima Collina”**.
- Anno 2014 Membro della Commissione Paesaggio per **“Unione dei Comuni di Prima Collina”**.
- Anno novembre 2010 Unità Operativa del Settore Edilizia, cat. D3, dell’Amministrazione Provinciale di Pavia.
- Anno marzo 2010 Direttore del Servizio Manutenzione e Progettazione Fabbricati, cat. D3, settore Lavori Pubblici del Comune di Voghera (Responsabile Unico del Procedimento degli interventi relativi al settore Manutenzione e Progettazione Fabbricati).
- Agosto 2006-Marzo 2010 Part-time presso il Comune di Voghera, cat. D1 – D2, con funzione di Responsabile del Servizio Manutenzione e Progettazione Fabbricati settore Lavori Pubblici del Comune di Voghera (Responsabile del Procedimento degli interventi relativi al settore Manutenzione e Progettazione Fabbricati).  
Attività di libero professionista, con studio tecnico in Via Marangoni n.37 - PAVIA: Progettazione e Direzione Lavori di opere civili, industriali e di opere stradali ed infrastrutture connesse, sia per l’edilizia pubblica sia per l’edilizia privata.
- Anno 2007 Professionista sostenitore della fondazione:  
**EUCENTRE: “European Centre for Training and Research in Earthquake Engineering”**.
- Anno 2006 Membro della **“Commissione Lavori Pubblici”**

## Ordine degli Ingegneri della Provincia di Pavia

Aprile-2004/Agosto-2006 Responsabile vicario del Settore Lavori Pubblici: Comune di Voghera.

- Aprile 2002 **Capo Ufficio Tecnico del Servizio Manutenzione Fabbricati, settore Lavori Pubblici: Comune di Voghera.**  
*Gli incarichi, inerenti all'attività professionale in corso presso l'ente Amministrazione Comunale di Voghera, ricoprono sia la progettazione e direzione del settore tecnico (realizzazione e coordinamento delle fasi di progettazione, direzione lavoro e collaudo delle opere pubbliche) sia la funzione di Responsabile Unico del procedimento tecnico ed amministrativo secondo la normativa vigente, D.P.R. n° 554/99, D.Lgs.163/2006 delle opere pubbliche inerenti al Settore – Fabbricati Comunali.*
- Settembre 2001 Consulente tecnico esterno in materia di Edilizia Pubblica e Privata per l'Unione dei Comuni: S. Maria della Versa, Rovescala e Canevino
- Luglio 2001 Membro della commissione edilizia del Comune di Canevino
- Anno 2001 **Realizzazione del Sistema informativo Territoriale (S.I.T.)** per il comprensorio del Comune di Golferenzo (PV), svolto in collaborazione con:
- Anno 2000 **Consulente tecnico per lo studio tecnico di ingegneria "Studio Tecnico ingito in Broni (PV).**
- Progettazione di opere civili e industriali per l'edilizia pubblica e privata;
  - Progettazione di opere stradali e delle infrastrutture connesse;
  - Progettazione di impianti sportivi;
  - Progetti di varianti ai P.R.G. ai sensi della L.R. 23 del 23/06/1997;
  - Opere di difesa idraulica;
  - Piani di lottizzazione;
  - Piani di insediamento produttivo;
  - Gestione delle procedure catastali: - catasto terreni ed urbano.
- Anno 1999 **VALDATA Laterizi e Prefabbricata s.r.l.**  
**Direttore del settore produttivo dei prefabbricati.**  
 Il lavoro svolto comprendeva:
- Coordinamento e verifica nella sua interezza del ciclo produttivo, dal ricevimento della commessa alla consegna e messa in opera degli elementi prefabbricati;
  - Coordinamento delle opere di montaggio avvalendosi della collaborazione dell'assistente di cantiere.
- Anno 1998 **Ricoperto l'incarico di consulente tecnico presso lo Studio associato di ingegneria "Ing. (PV).**

Il lavoro svolto si è concentrato sia sulla progettazione strutturale di strade, di fabbricati civili e industriali (con l'utilizzo di software di calcolo quali : Civil Design, Logical Instrument) che sulla direzione dei relativi cantieri di lavoro.

Giugno 1998 **AGIP - WESTMONT**  
Indagini e verifiche tecniche per il progetto FIABA - Zona Italia, svoltosi in collaborazione con:

Luglio 1996 **Comune di Certosa di Pavia**  
**Rilievo beni immobili per il Comune di Certosa di Pavia.**

Anno '95 - 97 **Studio tecnico "C"**  
S. Maria della Versa (PV)

Anno '92 - 98 **Studio tecnico "Architetto"**

Il lavoro svolto in entrambi gli studi tecnici si è concentrato soprattutto sulla progettazione edile di fabbricati di civile abitazione e sul recupero del patrimonio edilizio esistente, dando spazio anche ai metodi del rilievo e alla relativa restituzione grafica, compresa l'impostazione delle tavole di progetto articolate in stato attuale, stato di progetto, confronto. Ciò mi ha permesso di prendere conoscenza delle normative vigenti riguardo al superamento delle Barriere architettoniche e alle leggi urbanistiche, come pure di apprendere la compilazione dei modelli catastali necessari sia alla denuncia dei nuovi fabbricati che alle variazioni delle unità immobiliari esistenti.

#### CONOSCENZE INFORMATICHE:

Ottima conoscenza del software:

- "Office di Microsoft" (Word, Excel);
- "Autocad 14 - 2000";
- Karto (Sistema informativo territoriale);
- SAP90;
- Concrete, SISMICAD11: pacchetto calcolo strutturale in zona sismica;
- Logical-instrument, pacchetto calcolo strutture in c.a. e in acciaio.

CONOSCENZE LINGUISTICHE: Inglese.

#### ATTREZZATURE HARDWARE

- 1 Plotter HP Designjet 500-Plus formato A1 a colori;
- 3 posizioni CAD e calcolo complete collegate in rete;
- 5 Personal Computer con stazione fissa;
- 2 Personal Computer portatili;
- 1 stampante Laser HP 4050;
- 1 stampante getto inchiostro HP 7500A;
- 1 Fotocopiatrice, stampante, scanner, fax CANON C3520i

**ATTREZZATURE SOFTWARE**

**DISEGNO E GRAFICA**

- AUTOCAD 2014
- INTELICAD

**CALCOLO STRUTTURALE**

- SIGMA C – Calcolo strutturale per sezioni in cemento armato ad armatura precompressa (C.A.P.) – utilizzo specifico anche per impalcati da ponte.
- SAP 2000 (CSI) – Calcolo strutturale in genere;
- SISMICAD 12.12 – Calcolo Edifici: opere in cemento armato, acciaio , legno e muratura. Verifica edifici in muratura esistenti;
- BEAMCAD 19.20 – Calcolo edifici;
- PLICAD 6.10 – Calcolo Fondazioni isolate e continue;
- WALLCAD 6.10 – Calcolo Muri di sostegno su fondazioni dirette e indirette (pali e micropali);
- STEEL-CONNECTION – Calcolo e verifica delle connessioni fra elementi strutturali in acciaio (bullonature, saldature, ecc.);
- TRAVILOG-TITANIMU 5 – Calcolo Edifici: opere in cemento armato, acciaio , legno e muratura. Verifica edifici in muratura esistenti;
- PRIMUS-ACCA SOFTWARE – Redazione dei computi-metrici estimativi e redazione degli stati avanzamento lavori per opere Pubbliche e Private;
- NAMIRIAL SICUREZZA CANTIERI 2.10 – Redazione di PSC, PSS e Fascicolo dell'opera, nel pieno rispetto dei requisiti normativi, D.Lgs. 81/2008 Testo unico sicurezza così come modificato dal D.Lgs. 106/2009.

**ORGANIGRAMMA PERSONALE UFFICIO:**

-Ing. Nicola Vitali: TITOLARE VS STUDIO ASSOCIATO  
Gestione di tutta la parte tecnico-commerciale dello Studio Associato.

- Ing. Michele Sala: CO-TITOLARE DELLO STUDIO VS ASSOCIATO:  
Ingegnere Idraulico: Redazione della parte idraulica, computistica ed estensore degli incarichi inerenti alla Sicurezza di cantiere in fase di Progettazione (redazione del P.S.C) e in fase di Esecuzione (ruolo di Coordinatore della Sicurezza in fase di Esecuzione).

Ingegnere Civile-Strutturista:

Estensore

**EDUCAZIONE - STUDI COMPIUTI E TITOLI CONSEGUITI**

Anno 2014	Abilitazione per progettazione Prevenzione Incendi ex.D.M. 5 Agosto 2011	Pavia
Anno 2013	<b>ORDINE DEGLI INGEGNERI PROVINCIA DI PAVIA</b> Membro commissione Strutture Membro della commissione Opere Pubbliche	Pavia
Anno 2012-2013	<b>ANCE-PAVIA</b> Modulo 4 E 5 - "Corso di aggiornamento-Coordiatore della sicurezza ai sensi del D.Lgs.81/08 Allegato XIV"	Pavia
Anno 2012	<b>ORDINE DEGLI INGEGNERI PROVINCIA DI PAVIA</b> Corso di formazione "Responsabilità civili e penali nell'esecuzione di opere pubbliche"	Pavia
Anno 2010	<b>SDA BOCCONI</b> Master di formazione "Gestione delle opere di manutenzione negli Enti-Aziende Pubbliche"	Milano
Anno 2009	<b>ANCE-PAVIA</b> "Corso di aggiornamento-Coordiatore della sicurezza ai sensi del D.Lgs.81/08 Allegato XIV"	Pavia
Anno 2009	<b>EUCENTRE</b> Corso di specializzazione "Progettazione antisismica di edifici in CEMENTO ARMATO"	Pavia
Anno 2008	<b>EUCENTRE</b> Corso di specializzazione "Valutazione e Riduzione del rischio sismico del patrimonio Storico-Architettonico"	Pavia
Anno 2007	<b>EUCENTRE</b> Corso di specializzazione "Il Futuro della progettazione sismica: approcci agli spostamenti"	Pavia
Anno 2006	<b>EUCENTRE</b> Corso di specializzazione "Valutazione e consolidamento edifici in MURATURA, zona sismica, secondo Ord. 3274"	Pavia
Anno 2006	<b>PERCORSI</b> Master di formazione "Calcolo di strutture in LEGNO E MURATURA IN ZONA SISMICA"	Pavia
Anno 2006	Membro della "Commissione Lavori Pubblici" Ordine degli Ingegneri della Provincia di Pavia	

Anno 2005	<b>EUCENTRE</b> Master di formazione "Valutazione e consolidamento edifici in CEMENTO ARMATO, zona sismica, secondo Ordinanza 3274"	Pavia
Anno 2004	Master di formazione "Progettazione in zona sismica di strutture in c.a. e in muratura" Dipartimento di Meccanica strutturale Università di Pavia Docenti:	Pavia
Anno 2003	Corso di formazione per la sicurezza del lavoro nel settore edile – Coordinatore alla sicurezza nei cantieri (ai sensi dell'art. 10, c.2, D.Lgs 494/96)	Pavia
Ottobre 2003	Seminario di studio: "L'appalto di Manutenzione" Relatore:	Milano
Anno 2002	Master di formazione: "Rafforzamento delle competenze dei Responsabili degli Uffici Tecnici dei Comuni aderenti alla Lega delle Autonomie Locali della Provincia di Pavia – Lega delle Autonomie Locali	Pavia
Anno 2000	Master di formazione e aggiornamento: "La gestione dei lavori Pubblici negli Enti Locali alla luce del nuovo regolamento" – Lega delle Autonomie Locali	Pavia
Novembre '98	Attestato di abilitazione all'esercizio della professione di Ingegnere Iscrizione all'Ordine degli Ingegneri di Pavia dal 26.11.1998 al n° 1.954	Pavia
Marzo '98	Università di Pavia Facoltà di Ingegneria <i>Laurea in Ingegneria Civile, indirizzo strutturale (105/110).</i> Tesi: Propagazione di disturbi sonori - modellazione agli elementi finiti per studi di impatto acustico ambientale. Lavoro commissionato dalla ditta "RDB s.p.a." PONTENURE (PC).	Pavia
Maggio '98	Regione Lombardia Corso per esperti in materia di tutela paesistica – ambientale, ai sensi dell'art.5 comma 1 della L.R. 09/06/1997 n.18	Pavia
Novembre '97	Attestato di abilitazione all'esercizio della professione di Geometra	Pavia
Giugno '96	Centro di formazione professionale del comune di Pavia Attestato di specializzazione post – diploma : Tecnico edile catastale	Pavia
Anno '90/91	Istituto tecnico "Alessandro Volta" Diploma di Geometra	Pavia

**EDUCAZIONE - PUBBLICAZIONI**

Anno 2000

**Rivista "Industria Italiana del Cemento – iiC"**

**Recensione: "Modellazioni agli elementi finiti e differenze finite dello stato di propagazione delle onde sonore in atmosfera"**

Anno 2004

**I sistemi a gradone e travi porta-gradone in elementi prefabbricati in costruzioni industriali-commerciali e sportive.**

**Ditta A.P.E. prefabbricati**



**CAPACITÀ E COMPETENZE PERSONALI****INCARICO PROFESSIONALE****RESPONSABILE UNICO DEL PROCEDIMENTO AI SENSI DELLA NORMATIVA****VIGENTE IN MATERIA DI OPERE PUBBLICHE****(D.Lgs. 163/2006 - D.P.R 207/2010)****OPERE PUBBLICHE****1.1****OPERE PER OTTENIMENTO DEL CERTIFICATO DI PREVENZIONE INCENDI EDIFICI SCOLASTICI E COMUNALI - LOTTO I**

Ente committente: COMUNE DI VOGHERA

Importo a base d'asta: Euro 430.000,00

Tipo di prestazione: RESPONSABILE UNICO DEL PROCEDIMENTO IN FASE DI PROGETTAZIONE ED ESECUZIONE

Anno: 2002

**1.2****LAVORI DI AMPLIAMENTO DEI CIMITERI PERIFERICI DEL COMUNE DI VOGHERA**

Ente committente: COMUNE DI VOGHERA

Importo a base d'asta: € 355.000,00

Tipo di prestazione: RESPONSABILE UNICO DEL PROCEDIMENTO IN FASE DI PROGETTAZIONE ED ESECUZIONE

Anno: 2003

**1.3****LAVORI DI ADEGUAMENTO IMPIANTI ELETTRICI EDIFICI COMUNALI ALLA 46/90 - Lotto III**

Ente committente: COMUNE DI VOGHERA

Importo a base d'asta: € 460.000,00

Tipo di prestazione: RESPONSABILE UNICO DEL PROCEDIMENTO IN FASE DI PROGETTAZIONE ED ESECUZIONE

Anno: 2003

**1.4****OPERE PER OTTENIMENTO DEL CERTIFICATO DI PREVENZIONE INCENDI EDIFICI SCOLASTICI E COMUNALI - LOTTO II**

Ente committente: COMUNE DI VOGHERA

Importo a base d'asta: Euro 420.000,00

Tipo di prestazione: RESPONSABILE UNICO DEL PROCEDIMENTO IN FASE DI PROGETTAZIONE ED ESECUZIONE

Anno: 2004

**1.5****LAVORI DI ADEGUAMENTO IMPIANTI ELETTRICI EDIFICI COMUNALI ALLA 46/90 - Lotto IV - Lotto V**

Ente committente: COMUNE DI VOGHERA

Importo a base d'asta: € 280.000,00

Tipo di prestazione: RESPONSABILE UNICO DEL PROCEDIMENTO IN FASE DI PROGETTAZIONE ED ESECUZIONE

Anno: 2005-2016

**1.6****RIFACIMENTO DEL MANTO DI COPERTURA DEL MUSEO STORICO DI VOGHERA**

Ente committente: COMUNE DI VOGHERA

Importo a base d'asta: Euro 30.000,00

Tipo di prestazione: RESPONSABILE UNICO DEL PROCEDIMENTO IN FASE DI PROGETTAZIONE ED ESECUZIONE

Anno: 2003/2004

<u>1.7</u>
<b>INTERVENTO DI RISTRUTTURAZIONE DEL CENTRO NATATORIO F.LLI DA GRADI DI VOGHERA.</b>
Ente committente: COMUNE DI VOGHERA
Importo a base d'asta: € 366.000,00
Tipo di prestazione: RESPONSABILE UNICO DEL PROCEDIMENTO IN FASE DI PROGETTAZIONE ED ESECUZIONE
Anno: 2004

<u>1.8</u>
<b>OPERE PER L'OTTENIMENTO DEL CERTIFICATO DI PREVENZIONE INCENDI DELLA BIBLIOTECA CIVICA RICOTTIANA</b>
Ente committente: COMUNE DI VOGHERA
Importo a base d'asta: Euro 225.000,00
Tipo di prestazione: RESPONSABILE UNICO DEL PROCEDIMENTO IN FASE DI PROGETTAZIONE ED ESECUZIONE
Anno: 2004/2005

<u>1.9</u>
<b>REALIZZAZIONE NUOVA AREA ATTREZZATA PER I SINTI RESIDENTI</b>
Ente committente: COMUNE DI VOGHERA
Importo a base d'asta: Euro 193.000,00
Tipo di prestazione: RESPONSABILE UNICO DEL PROCEDIMENTO IN FASE DI PROGETTAZIONE ED ESECUZIONE
Anno: 2006

<u>1.10</u>
<b>OPERE PER OTTENIMENTO DEL CERTIFICATO DI PREVENZIONE INCENDI EDIFICIO COMUNALE DI CORSO ROSSELLI 20</b>
Ente committente: COMUNE DI VOGHERA
Importo a base d'asta: Euro 135.000,00
Tipo di prestazione: RESPONSABILE UNICO DEL PROCEDIMENTO IN FASE DI PROGETTAZIONE ED ESECUZIONE
Anno: 2006

<u>1.11</u>
<b>LAVORI DI RIFACIMENTO MANTO DI COPERTURA SCUOLA ELEMENTARE DINO PROVENZAL</b>
Ente committente: COMUNE DI VOGHERA
Importo a base d'asta: Euro 108.500,00
Tipo di prestazione: RESPONSABILE UNICO DEL PROCEDIMENTO IN FASE DI PROGETTAZIONE ED ESECUZIONE
Anno: 2005

<u>1.12</u>
<b>LAVORI DI RIFACIMENTO MANTO DI COPERTURA SCUOLA ELEMENTARE DI ORIOLO</b>
Ente committente: COMUNE DI VOGHERA
Importo a base d'asta: Euro 63.000,00
Tipo di prestazione: RESPONSABILE UNICO DEL PROCEDIMENTO IN FASE DI PROGETTAZIONE ED ESECUZIONE
Anno: 2006

<u>1.13</u>
<b>LAVORI DI RIFACIMENTO MANTO DI COPERTURA PALESTRE PLESSO SCOLASTICO DANTE-PLANA</b>
Ente committente: COMUNE DI VOGHERA
Importo a base d'asta: Euro 80.500,00
Tipo di prestazione: RESPONSABILE UNICO DEL PROCEDIMENTO IN FASE DI PROGETTAZIONE ED ESECUZIONE
Anno: 2006

<u>1.14</u>
<b>LAVORI DI RIFACIMENTO MANTO DI COPERTURA ASILI NIDO POMBIO E PONTEVECCHIO</b>
Ente committente: COMUNE DI VOGHERA
Importo a base d'asta: Euro 63.500,00
Tipo di prestazione: RESPONSABILE UNICO DEL PROCEDIMENTO IN FASE DI PROGETTAZIONE ED ESECUZIONE
Anno: 2006
<u>1.15</u>
<b>LAVORI DI REALIZZAZIONE NUOVA RECINZIONE STADIO COMUNALE A.C. VOGHERA CALCIO</b>
Ente committente: COMUNE DI VOGHERA
Tipo di prestazione: RESPONSABILE UNICO DEL PROCEDIMENTO IN FASE DI PROGETTAZIONE ED ESECUZIONE
Importo a base d'asta: Euro 123.300,00
Anno: 2006/2007
<u>1.16</u>
<b>LAVORI DI MANUTENZIONE STRAORDINARIA PAVIMENTAZIONI PALESTRE COPLESSO DANTE - PLANA</b>
Ente committente: COMUNE DI VOGHERA
Tipo di prestazione: RESPONSABILE UNICO DEL PROCEDIMENTO IN FASE DI PROGETTAZIONE ED ESECUZIONE
Importo a base d'asta: Euro 101.500,00
Anno: 2007
<u>1.17</u>
<b>INTERVENTO DI MANUTENZIONE STRAORDINARIA COPERTURA E FACCIATE DEL PLESSO SCOLASTICO DANTE-PLANA</b>
Ente committente: COMUNE DI VOGHERA
Importo a base d'asta: Euro 714.035,00
Tipo di prestazione: RESPONSABILE UNICO DEL PROCEDIMENTO IN FASE DI PROGETTAZIONE ED ESECUZIONE
Anno: 2006/2007
<u>1.18</u>
<b>INTERVENTO DI MANUTENZIONE STRAORDINARIA COPERTURA E FACCIATE DEI PLESSI SCOLASTICI DE AMICIS E LEONARDO DA VINCI</b>
Ente committente: COMUNE DI VOGHERA
Importo a base d'asta: Euro 824.000,00
Tipo di prestazione: RESPONSABILE UNICO DEL PROCEDIMENTO IN FASE DI PROGETTAZIONE ED ESECUZIONE
Anno: 2006/2007
<u>1.19</u>
<b>LAVORI DI CONSOLIDAMENTO STRUTTURALE DELL'EX. CASERMA DI CAVALLERIA ZANARDI BONFIGLIO 2° LOTTO</b>
Ente committente: COMUNE DI VOGHERA
Oggetto dell'incarico: PROGETTISTA, DIRETTORE DEI LAVORI
Tipo di prestazione: RESPONSABILE UNICO DEL PROCEDIMENTO IN FASE DI PROGETTAZIONE ED ESECUZIONE
Importo a base d'asta: Euro 457.000,00
Anno: 2006
<u>1.20</u>
<b>LAVORI DI MANUTENZIONE STRAORDINARIA MANTO DI COPERTURA E FACCIATE SCUOLA MATERNA DI TORREMENAPACE</b>
Ente committente: COMUNE DI VOGHERA
Tipo di prestazione: RESPONSABILE UNICO DEL PROCEDIMENTO IN FASE DI PROGETTAZIONE ED ESECUZIONE
Importo a base d'asta: Euro 102.500,00
Anno: 2006/2007

<u>1.21</u>
<b>LAVORI DI CONSOLIDAMENTO STRUTTURALE PIANI FONDALI DELLA PALESTRA COMUNALE DI VIA STURLA</b>
Ente committente: COMUNE DI VOGHERA
Tipo di prestazione: RESPONSABILE UNICO DEL PROCEDIMENTO IN FASE DI PROGETTAZIONE ED ESECUZIONE
Importo a base d'asta: Euro 110.500,00
Anno: 2006/2007

<u>1.22</u>
<b>LAVORI DI REALIZZAZIONE SCALA DI SICUREZZA ESTERNA EDIFICIO EX-ADOLESCERE E SISTEMAZIONE AREE ESTERNE</b>
Ente committente: COMUNE DI VOGHERA
Tipo di prestazione: RESPONSABILE UNICO DEL PROCEDIMENTO IN FASE DI PROGETTAZIONE ED ESECUZIONE
Importo a base d'asta: Euro 112.000,00
Anno: 2009

<u>1.23</u>
<b>LAVORI DI CONSOLIDAMENTO STRUTTURALE PIANI FONDALI SCUOLA MATERNA PALLI</b>
Ente committente: COMUNE DI VOGHERA
Tipo di prestazione: RESPONSABILE UNICO DEL PROCEDIMENTO IN FASE DI PROGETTAZIONE ED ESECUZIONE
Importo a base d'asta: Euro 100.500,00
Anno: 2008/2009

<u>1.24</u>
<b>REALIZZAZIONE IMPIANTO DI RAFFRESCAMENTO SCUOLA DI MUSICA E SCUOLA EX ADOLESCERE</b>
Ente committente: COMUNE DI VOGHERA
Tipo di prestazione: RESPONSABILE UNICO DEL PROCEDIMENTO IN FASE DI PROGETTAZIONE ED ESECUZIONE
Importo a base d'asta: Euro 121.400,00
Anno: 2010

<u>1.25</u>
<b>LAVORI DI RESTAURO DEGLI AFFRESCHI CUPOLA CHIESA DI SAN GIUSEPPE</b>
Ente committente: COMUNE DI VOGHERA
Tipo di prestazione: RESPONSABILE UNICO DEL PROCEDIMENTO IN FASE DI PROGETTAZIONE ED ESECUZIONE
Importo a base d'asta: Euro 180.000,00
Anno: 2009/2010

<u>1.26</u>
<b>INTERVENTI DI MANUTENZIONE STRAORDINARIA SEGGIOVIA BIPOSTO IN LOCALITÀ PIAN DEL POGGIO – COMUNE DI SANTA MARGHERITA DI STAFFORA (PV)</b>
Ente committente: COMUNE DI SANTA MARGHERITA DI STAFFORA
Tipo di prestazione: RESPONSABILE UNICO DEL PROCEDIMENTO IN FASE DI PROGETTAZIONE ED ESECUZIONE
Importo a base d'asta: Euro 526.000,00
Anno: 2012

<u>1.27</u>
<b>INTERVENTI DI REALIZZAZIONE NUOVI PLESSI SCOLASTICI: SUCCURSALE ISTITUTO A.VOLTA, I.P.S.I.A. CREMONA, SUCCURSALE ISTITUTO COSSA – SEZIONE ALBERGHIERO</b>
Ente committente: PROVINCIA DI PAVIA
Tipo di prestazione: RESPONSABILE UNICO DEL PROCEDIMENTO IN FASE DI PROGETTAZIONE PRELIMINARE
Importo a base d'asta: Euro 20.417.000,00
Anno: 2013-2014

<b>1.28</b>
<b>ISTITUTO COPERNICO DI PAVIA - INTERVENTO DI MESSA IN SICUREZZA PER RIDUZIONE VULNERABILITÀ (COD.PROG.2011 ES 001VI - C.U.P. I16E10000460001)</b>
Ente committente: PROVINCIA DI PAVIA
Tipo di prestazione: RESPONSABILE UNICO DEL PROCEDIMENTO
Importo a base d'asta: Euro 450.000,00
Anno: 2012 - 2013
<b>1.29</b>
<b>ISTITUTO CAIROLI DI VIGEVANO - INTERVENTO DI MESSA IN SICUREZZA PER RIDUZIONE VULNERABILITÀ (COD.PROG.2011 ES 002V - C.U.P. I56E10000630001)</b>
Ente committente: PROVINCIA DI PAVIA
Tipo di prestazione: RESPONSABILE UNICO DEL PROCEDIMENTO - FASE DI PROGETTAZIONE
Importo a base d'asta: Euro 750.000,00
Anno: 2015
<b>1.30</b>
<b>"ISTITUTO - CARDANO DI PAVIA RISANAMENTO CONSERVATIVO LINEE DI GRONDA E CORNICIONI PERIMETRALI E MESSA IN SICUREZZA LOCALI CUCINA, REALIZZAZIONE RETE DI RACCOLTA ACQUE IN FRONTE AI LOCALI ADIBITI A BAR"</b>
Ente committente: AMMINISTRAZIONE PROVINCIALE DI PAVIA
Oggetto dell'incarico: RESPONSABILE UNICO DEL PROCEDIMENTO IN FASE DI PROGETTAZIONE ED ESECUZIONE
Tipo di prestazione: PROGETTO DEFINITIVO/ESECUTIVO
Importo Lavori: Euro 110.000,00
Anno: 2015-2016
<b>1.31</b>
<b>"EDIFICI PROVINCIALI SCOLASTICI: INTERVENTI DI MANUTENZIONE STRAORDINARIA PER ADEGUAMENTO NORMATIVO - I.P.S.I.A. POLLINI DI MORTARA"</b>
Ente committente: AMMINISTRAZIONE PROVINCIALE DI PAVIA
Oggetto dell'incarico: RESPONSABILE UNICO DEL PROCEDIMENTO IN FASE DI PROGETTAZIONE ED ESECUZIONE
Tipo di prestazione: PROGETTO DEFINITIVO/ESECUTIVO
Importo Lavori: Euro 80.000,0
Anno: 2015-2016
<b>1.32</b>
<b>"I.T.I.S. CARDANO DI PAVIA - OPERE DI MANUTENZIONE STRAORDINARIA PER LA REALIZZAZIONE DI CAPPOTTO TERMICO SU EDIFICIO ESISTENTE"</b>
Ente committente: AMMINISTRAZIONE PROVINCIALE DI PAVIA
Oggetto dell'incarico: RESPONSABILE UNICO DEL PROCEDIMENTO IN FASE DI PROGETTAZIONE ED ESECUZIONE
Tipo di prestazione: PROGETTO DEFINITIVO/ESECUTIVO
Importo Lavori: Euro 187.000,0
Anno: 2015-2016
<b>1.33</b>
<b>AFFIDAMENTO DEL SERVIZIO DI DISTRIBUZIONE GAS ex. DM226/2001 - ATEM 3 DI PAVIA</b>
Ente committente: PROVINCIA DI PAVIA
Tipo di prestazione: RESPONSABILE UNICO DEL PROCEDIMENTO - PROCEDIMENTO IN ESSERE
Anno: 2013 - 2016

<b>Anno 2018-2021</b>
-----------------------

<u>1.34</u>
<b>LAVORI DI COMPLETAMENTO DELLA MESSA IN SICUREZZA DEL PONTE SUL FIUME PO "DELLA BECCA" LUNGO LA EX.S.S.617 "BRONESE" IN PROSSIMITA' DEL KM4+500.</b>
Ente committente: PROVINCIA DI PAVIA
Tipo di prestazione: RESPONSABILE UNICO DEL PROCEDIMENTO - PROCEDIMENTO IN ESSERE
Importo Lavori: Euro 1.312.505,00.
Anno: 2018

<u>1.35</u>
<b>INTERVENTO DI "CONSOLIDAMENTO STRUTTURALE DEL CAMPANILE DELLA CHIESA SANTA MARIA DEL CARMINE".</b>
Ente committente: CO
MPLESSO MONUMENTALE DELLA CHIESA SANTA MARIA DEL CARMINE - PAVIA
Tipo di prestazione: RESPONSABILE UNICO DEL PROCEDIMENTO
Importo Lavori: Euro 998.573,38
Anno: 2017 - 2018

<u>1.36</u>
<b>INTERVENTO DI "RESTAURO E RISANAMENTO CONSERVATIVO .DELL'EDIFICIO DEL PICCOLO CHIOSTRO DELL'EX CASERMA ROSSANI"</b>
Ente committente: PARROCCHIA DEL S.S.SALVATORE - PAVIA
Tipo di prestazione: RESPONSABILE UNICO DEL PROCEDIMENTO
Importo Lavori: Euro 1.207.000,00
Anno: 2019-2021

<u>1.37</u>
<b>LAVORI DI MANUTENZIONE STRAORDINARIA AL "PONTE IN ACCIAIO A CAMPATA UNICA SUL TORRENTE LUNGO LA S.P. 28"- CUP I65F09000020002</b>
Ente committente: PROVINCIA DI PAVIA
Tipo di prestazione: RESPONSABILE UNICO DEL PROCEDIMENTO - FASE DI PROGETTAZIONE E ESECUZIONE-
Importo Lavori: Euro 511.000,00.
Anno: 2018-2019

<u>1.38</u>
<b>LAVORI DI "INTERVENTI DI MANUTENZIONE DEL PONTE SUL TORRENTE AGOGNA, LUNGO LA S.P. 26 IN COMUNE DI CERETTO LOMELLINA" (CUP:I77H18000530001)</b>
Ente committente: PROVINCIA DI PAVIA
Tipo di prestazione: RESPONSABILE UNICO DEL PROCEDIMENTO - FASE DI PROGETTAZIONE
Importo Lavori: Euro 450.000,00.
Anno: 2019 - 2020

<u>1.39-</u>
<b>LAVORI DI "MANUTENZIONE ORDINARIA CON ELEMENTI IN CARBONIO A FRP SUL PONTE AD ARCO A CAMPATA UNICA SUL TORRENTE AGOGNA SULLA EX S.S.494 - Castello d'agogna" CUP I77H18001180001</b>
Ente committente: PROVINCIA DI PAVIA
Tipo di prestazione: RESPONSABILE UNICO DEL PROCEDIMENTO - FASE DI PROGETTAZIONE
Importo Lavori: Euro 60.000,00.
Anno: 2020-2021

<u>1.40</u>
<b>LAVORI DI "INTERVENTI DI RIQUALIFICAZIONE STRUTTURALE DEL PONTE SUL FIUME PO DELLA S.P.199 "DI SPESSA" CUP I77H18001180001</b>
Ente committente: PROVINCIA DI PAVIA
Tipo di prestazione: RESPONSABILE UNICO DEL PROCEDIMENTO - FASE DI PROGETTAZIONE
Importo Lavori: Euro 524.000,00.
Anno: 2020-2021

**1.41****LAVORI DI "RISTRUTTURAZIONE E VERIFICA IDRAULICA IN CORRISPONDENZA DEL PONTE SUL TORRENTE TERDOPPIO LUNGO LA SP N.30 "ZINASCO - MEZZANA RABATTONE - PIEVE ALBIGNOLA"**

Ente committente: PROVINCIA DI PAVIA

Tipo di prestazione: RESPONSABILE UNICO DEL PROCEDIMENTO – FASE DI PROGETTAZIONE

Importo Lavori: Euro 208.762,00.

Anno: 2020-2021

**1.43 –****LAVORI DI "MANUTENZIONE STRAORDINARIA DELLA SEGNALETICA VERTICALE ED ORIZZONTALE OLTRE CHE DEI DISPOSITIVI LATERALI DI RITENUTA ALL'URTO SUI TRATTI DELLA RETE VIARIA – ZONA A NORD E SUD DEL PO – ANNUALITA' 2020"**

Ente committente: PROVINCIA DI PAVIA

Tipo di prestazione: RESPONSABILE UNICO DEL PROCEDIMENTO – FASE DI PROGETTAZIONE

Importo Lavori: Euro 400.000,00.

Anno: 2020-2021

**INCARICHI PROFESSIONALI**  
**PROGETTAZIONE E DIREZIONE LAVORI E COORDINATORE DELLA SICUREZZA DI**  
**OPERE PUBBLICHE E PRIVATE**  
**(ANNI 2001- 2018)**

**OPERE PRIVATE**

<b>1.1</b>
<b><u>OPERE DI EDILIZIA PRIVATA- REALIZZAZIONE DI VILLA UNIFAMILIARE.</u></b>
Oggetto dell'incarico: PROGETTAZIONE ARCHITETTONICA E STRUTTURALE, DIREZIONE LAVORI DI VILLA PRIVATA.
Importo a base d'asta: Euro 500.000,00
Tipo di incarico: PROGETTISTA TITOLARE
Tipo di prestazione: PROGETTO DEFINITIVO ED ESECUTIVO, D.L. DELLE OPERE IN C.A.
Anno: 2001

<b>1.3</b>
<b><u>OPERE IN CEMENTO ARMATO VILLETTE PLURIFAMILIARI IN COMUNE DI VOLPARA</u></b>
Ente committente: Immobiliare Valle Scuropasso
Oggetto dell'incarico: Progettazione strutturale e Direzione Lavori opere in c.a.
Importo: Euro 350.000,00
Anno: 2007

<b>1.4</b>
<b><u>OPERE IN CEMENTO ARMATO PALAZZO MULTIPIANO SITO IN MILANO</u></b>
Ente committente: Immobiliare EDILBI s.a.p.
Oggetto dell'incarico: Progettazione strutturale di palazzo multipiano in Milano - Via Bordighera
Tipo di prestazione: Collaboratore alla redazione opere in cemento armato e direzione lavori
Importo: Euro 3.500.000,00
Anno: 2007

<b>1.5</b>
<b><u>OPERE IN CEMENTO ARMATO PALAZZO MULTIPIANO SITO IN MILANO VIA POLICARPO PETROCCHI</u></b>
Ente committente: Immobiliare EDILBI s.a.p.
Oggetto dell'incarico: Progettazione strutturale di palazzo multipiano in Milano - Via Policarpo Petrocchi
Tipo di prestazione: Collaboratore alla redazione opere in cemento armato e direzione lavori
Importo: Euro 4.700.000,00
Anno: 2007/2008

<b>1.6</b>
<b><u>OPERE IN CEMENTO ARMATO PALAZZINA UFFICI SOCIETÀ 3ENNE</u></b>
Ente committente: Società 3ENNE di
Oggetto dell'incarico: Progettazione strutturale di palazzina uffici
Tipo di prestazione: Progettazione opere in cemento armato e direzione lavori
Importo: Euro 550.000,00
Anno: 2007/2008

<b>1.7</b>
<b><u>OPERE IN CEMENTO ARMATO PALAZZINA IN COMUNE DI SAN GENESIO ED UNITI(PV)</u></b>
Ente committente
Oggetto dell'incarico: Progettazione strutturale di Palazzina in comune di San Genesio ed Uniti (PV)
Tipo di prestazione: Progettazione opere in cemento armato e direzione lavori
Importo: Euro 350.000,00
Anno: 2008



<b>1.8</b>
<b>OPERE IN CEMENTO ARMATO PALAZZINA IN COMUNE DI SAN GENESIO ED UNITI (PV)</b>
Ente committente: Impresa edilproedt
Oggetto dell'incarico: Progettazione strutturale di Palazzina multipiani di San Genesio ed Uniti (PV)
Tipo di prestazione: Progettazione opere in cemento armato e direzione lavori
Importo: Euro 400.000,00
Anno: 2009

<b>1.9</b>
<b>OPERE IN CEMENTO ARMATO CAPANNONE ARTIGIANALE/COMMERCIALE IN COMUNE DI SANTA MARIA DELLA VERSA</b>
Oggetto dell'incarico: Progettazione strutturale
Tipo di prestazione: Progettazione opere in cemento armato e direzione lavori
Importo: Euro 350.000,00
Anno: 2009/2010

<b>1.10</b>
<b>INTERVENTO DI CONSOLIDAMENTO STRUTTURALE ED AEGUAMENTO SISMICO DI PALAZZINA MULTIPIANO IN COMUNE DI ZAVATTARELLO - D.M. 14/01/2008</b>
Oggetto dell'incarico: Progettazione strutturale
Tipo di prestazione: Progettazione opere in cemento armato e direzione lavori
Importo: Euro 450.000,00
Anno: 2009/2010

<b>1.11</b>
<b>INTERVENTO DI REALIZZAZIONE DI COMPLESSO RESIDENZIALE FAMILIARE IN COMUNE DI TORRE D'ISOLA</b>
Oggetto dell'incarico: Progettazione e Direzione dei Lavori
Tipo di prestazione: Progettazione strutturale antisismica opere in cemento armato e lignee e Direzione dei Lavori
Importo: Euro 1.000.000,00
Anno: 2011

<b>1.12</b>
<b>INTERVENTO DI CONSOLIDAMENTO STRUTTURALE ED AEGUAMENTO SISMICO (D.M. 14/01/2008) DI EDIFICIO DA ADIBIRSI AD ASILO NIDO IN COMUNE DI ALBUZZANO</b>
Oggetto dell'incarico: Direzione dei Lavori
Tipo di prestazione: Direzione lavori - Progettazione opere strutturali di adeguamento antisismico
Importo: Euro 300.000,00
Anno: 2012

<b>1.13</b>
<b>INTERVENTO DI CONSOLIDAMENTO STRUTTURALE ED AEGUAMENTO SISMICO (D.M. 14/01/2008) DELLA CHIESA DI SAN ZENONE AL PO</b>
Oggetto dell'incarico: Direzione dei Lavori
Tipo di prestazione: Direzione lavori - Progettazione opere strutturali di adeguamento antisismico
Importo: Euro 650.000,00
Anno: 2012

<b>1.14</b>
<b>INTERVENTO DI REALIZZAZIONE CAPANNONE AD USO AGRICOLO/COMMERCIALE</b>
Ente committente: AZIENDA AGRICOLA BISI
Oggetto dell'incarico: PROGETTAZIONE DEFINITIVA/ESECUTIVA E DIREZIONE LAVORI
Tipo di prestazione: PROGETTO DEFINITIVO/ESECUTIVO E DIREZIONE LAVORI
Anno: 2018

<b>1.15</b>
<b><i>INTERVENTO DI REALIZZAZIONE AMPLIAMENTO DELLA STRUTTURA FONDAZIONE IL TIGLIO – ONLUS IN COMUNE DI SANT’ALESSIO CON VIALONE</i></b>
Ente committente: FONDAZIONE IL TIGLIO
Oggetto dell’incarico: PROGETTAZIONE DEFINITIVA/ESECUTIVA E DIREZIONE LAVORI OPERE STRUTTURALI ED ARCHITETTONICHE
Tipo di prestazione: PROGETTO DEFINITIVO/ESECUTIVO E DIREZIONE LAVORI OPERE STRUTTURALI ED ARCHITETTONICHE
Importo Lavori: Euro 600.000,0
Anno: 2018

<b>1.16</b>
<b><i>INTERVENTO DI REALIZZAZIONE NUOVA AUTORIMESSA A SERVIZIO DELLA STRUTTURA FONDAZIONE IL TIGLIO – ONLUS IN COMUNE DI SANT’ALESSIO CON VIALONE</i></b>
Ente committente: FONDAZIONE IL TIGLIO
Oggetto dell’incarico: PROGETTAZIONE DEFINITIVA/ESECUTIVA E DIREZIONE LAVORI OPERE STRUTTURALI ED ARCHITETTONICHE
Tipo di prestazione: PROGETTO DEFINITIVO/ESECUTIVO E DIREZIONE LAVORI OPERE STRUTTURALI ED ARCHITETTONICHE
Importo Lavori: Euro 250.000,0
Anno: 2018

<b>OPERE PUBBLICHE</b>
------------------------

<b>Anno: 2002/2006</b>
------------------------

<b>1.1</b>
<b>OPERE DI PROTEZIONE CONTRO LA CADUTA MASSI DI UN VERSANTE IN LOCALITÀ-FONTANA</b>
Ente committente: COMUNE DI CANEVINO
Oggetto dell'incarico: PROGETTAZIONE E DIREZIONE LAVORI DELLE OPERE DI PROTEZIONE CONTRO LA CADUTA MASSI DI UN VERSANTE IN LOCALITÀ - FONTANA
Importo a base d'asta: Euro 100.000,00
Tipo di incarico: PROGETTISTA TITOLARE
Tipo di prestazione: PROGETTO DEFINITIVO ED ESECUTIVO, D.L.
Anno: 2002

<b>1.2</b>
<b>PROGETTAZIONE ARCHITETTONICA E STRUTTURALE AMPLIAMENTO DEI CIMITERI PERIFERICI DEL COMUNE DI VOGHERA</b>
Ente committente: COMUNE DI VOGHERA
Oggetto dell'incarico: OPERE DI REALIZZAZIONE NUOVE EDICOLE FUNERARIE
Tipo di prestazione: PROGETTAZIONE PRILIMINARE, DEFINITIVO/ESECUTIVO E DIREZIONE DEI LAVORI
Importo a base d'asta: € 355.000,00
Anno: 2003

<b>1.3</b>
<b>RIFACIMENTO DEL MANTO DI COPERTURA DEL MUSEO STORICO DI VOGHERA</b>
Ente committente: COMUNE DI VOGHERA
Oggetto dell'incarico: PROGETTAZIONE E D.L. DELLE OPERE SOPRACCITATE
Importo a base d'asta: Euro 30.000,00
Tipo di prestazione: PROGETTO PRELIMINARE - DEFINITIVO/ESECUTIVO, DIREZIONE LAVORI, COORDINATORE SICUREZZA, CONTABILITÀ
Anno: 2003/2004

<b>1.4</b>
<b>INTERVENTO DI RISTRUTTURAZIONE DEL CENTRO NATATORIO F.LLI DA GRADI DI VOGHERA.</b>
Ente committente: COMUNE DI VOGHERA
Oggetto dell'incarico: OPERE DI RIFACIMENTO STRUTTURALE ED IMPINTISTICO DELLE VASCHE ESTERNE
Tipo di prestazione: PROGETTAZIONE PRELIMINARE, DEFINITIVO/ESECUTIVO E DIREZIONE DEI LAVORI
Importo a base d'asta: € 366.000,00
Anno: 2004

<b>1.5</b>
<b>LAVORI DI CONSOLIDAMENTO STRUTTURALE ED ADEGUAMENTO STRUTTURALE ALLA NORMATIVA ANTISISMICA DELL'EX CASERMA DI CAVALLERIA ZANARDI BONFIGLIO 1° LOTTO</b>
Ente committente: COMUNE DI VOGHERA
Oggetto dell'incarico: DIREZIONE DEI LAVORI INERENTI ALLE OPERE DI CONSOLIDAMENTO STRUTTURALE
Tipo di prestazione: DIREZIONE DEI LAVORI
Importo a base d'asta: Euro 723.000,00
Anno: 2004/2005

<b>1.6</b>
<b>OPERE PER L'OTTENIMENTO DEL CERTIFICATO DI PREVENZIONE INCENDI DELLA BIBLIOTECA CIVICA RICOTTIANA</b>
Ente committente: COMUNE DI VOGHERA
Oggetto dell'incarico: PROGETTAZIONE DELLE OPERE SOPRACCITATE
Importo a base d'asta: Euro 225.000,00
Tipo di prestazione: PROGETTO PRELIMINARE - DEFINITIVO ED ESECUTIVO.
Anno: 2004/2005

<b>1.7</b>
<b>REALIZZAZIONE NUOVO PALAZZETTO POLIFUNZIONALE DELLO SPORT DEL COMUNE DI VOGHERA</b>
Ente committente: COMUNE DI VOGHERA
Oggetto dell'incarico: COLLABORATORE ALLA PROGETTAZIONE E VICARIO ALLA D.L. DELLE OPERE SOPRACCITATE
Importo a base d'asta: Euro 5.000.000,00
Tipo di prestazione: PROGETTO PRELIMINARE - DEFINITIVO, VICE-DIRETTORE DEI LAVORI
Anno: 2004/2005

<b>1.8</b>
<b>CONSOLIDAMENTO ED ADEGUAMENTO ALLA NORMATIVA ANTISISMICA - SCALONE PRINCIPALE PALAZZO DEL TRIBUNALE DI VOGHERA</b>
Ente committente: COMUNE DI VOGHERA
Oggetto dell'incarico: PROGETTISTA, DIRETTORE DEI LAVORI E COORDINATORE DELLA SICUREZZA IN FASE DI PROGETTAZIONE ED ESECUZIONE
Importo a base d'asta: Euro 85.000,00
Tipo di prestazione: PROGETTO PRELIMINARE - DEFINITIVO - ESECUTIVO, DIREZIONE LAVORI, COORDINATORE SICUREZZA, CONTABILITÀ
Anno: 2004/2005

<b>1.9</b>
<b>OPERE DI RISANAMENTO DEL DISSESTO FRANOSO PRESSO IL CENTRO SPORTIVO COMUNALE DI CANEVINO NELLA FRAZ. CASEO</b>
Ente committente: COMUNE DI CANEVINO
Oggetto dell'incarico: PROGETTISTA, DIRETTORE DEI LAVORI E COORDINATORE DELLA SICUREZZA IN FASE DI PROGETTAZIONE ED ESECUZIONE
Importo a base d'asta: Euro 67.153,75
Tipo di prestazione: PROGETTO PRELIMINARE - DEFINITIVO - ESECUTIVO, DIREZIONE LAVORI, COORDINATORE SICUREZZA, CONTABILITÀ
Anno: 2004/2005

<b>1.10</b>
<b>OPERE DI RISANAMENTO IDORGEOLÓGICO IN LOC. CASALE E GABBIONE IN COMUNE DI ROMAGNESE</b>
Ente committente: COMUNE DI ROMAGNESE
Oggetto dell'incarico: PROGETTISTA
Importo a base d'asta: Euro 250.000,00
Tipo di prestazione: CO-PROGETTISTA DEL PROGETTO PRELIMINARE - DEFINITIVO - ESECUTIVO.
Anno: 2004/2005

<b>1.11</b>
<b>"CALCOLI STRUTTURALI IN FASE DI PROGETTAZIONE ED IN FASE DI ESECUZIONE RELATIVE AI LAVORI DI RISANAMENTO E CONSOLIDAMENTO DI PERTINENZE DELL'EDIFICIO DENOMINATO EX-SOCIETÀ - OPERAIA"</b>
Ente committente: COMUNE DI ROVESCALA
Oggetto dell'incarico: PROGETTISTA, DIRETTORE DEI LAVORI DELLE OPERE IN C.A.
Importo a base d'asta: Euro 65.000,00
Tipo di prestazione: PROGETTO DEFINITIVO/ESECUTIVO, DIREZIONE LAVORI, DELLE OPERE IN CEMENTO ARMATO.
Anno: 2004/2005

<b>1.12</b>
<b>INTERVENTO DI CONSOLIDAMENTO STRUTTURALE ED ADEGUAMENTO STRUTTURALE ALLA NORMATIVA ANTISISMICA DELL'EX CAPPELLA MORTUARIA DA TRASFORMARE IN CAPPELLA FUNERARIA DEL CIMITERO DEL CAPOLUOGO</b>
Ente committente: COMUNE DI ROVESCALA
Oggetto dell'incarico: PROGETTAZIONE E D.L. DELLE OPERE SOPRACCITATE
Importo a base d'asta: Euro 35.000,00
Tipo di prestazione: PROGETTO PRELIMINARE - DEFINITIVO
Anno: 2005

<b>1.13</b>
<b>REALIZZAZIONE NUOVA AREA ATTREZZATA PER I SINTI RESIDENTI</b>
Ente committente: COMUNE DI VOGHERA
Oggetto dell'incarico: PROGETTAZIONE DEFINITIVA ED ESECUTIVA DELLE OPERE SOPRACCITATE
Importo a base d'asta: Euro 193.000,00
Tipo di prestazione: PROGETTO PRELIMINARE – DEFINITIVO
Anno: 2006
<b>1.14</b>
<b>OPERE PER OTTENIMENTO DEL CERTIFICATO DI PREVENZIONE INCENDIO EDIFICIO COMUNALE DI CORSO ROSSELLI 20</b>
Ente committente: COMUNE DI VOGHERA
Importo a base d'asta: Euro 135.000,00
Tipo di prestazione: DIREZIONE DEI LAVORI
Anno: 2006
<b>1.15</b>
<b>LAVORI DI RIFACIMENTO MANTO DI COPERTURA SCUOLA ELEMENTARE DINO PROVENZAL</b>
Ente committente: COMUNE DI VOGHERA
Importo a base d'asta: Euro 108.500,00
Tipo di prestazione: PROGETTO PRELIMINARE – DEFINITIVO – ESECUTIVO, DIREZIONE LAVORI, COORDINATORE SICUREZZA, CONTABILITÀ
Anno: 2005
<b>1.16</b>
<b>LAVORI DI RIFACIMENTO MANTO DI COPERTURA SCUOLA ELEMENTARE DI ORIOLO</b>
Ente committente: COMUNE DI VOGHERA
Importo a base d'asta: Euro 63.000,00
Tipo di prestazione: PROGETTO PRELIMINARE – DEFINITIVO – ESECUTIVO, DIREZIONE LAVORI, COORDINATORE SICUREZZA, CONTABILITÀ
Anno: 2006
<b>1.17</b>
<b>LAVORI DI RIFACIMENTO MANTO DI COPERTURA PALESTRE PLESSO SCOLASTICO DANTE-PLANA</b>
Ente committente: COMUNE DI VOGHERA
Importo a base d'asta: Euro 80.500,00
Tipo di prestazione: PROGETTO PRELIMINARE – DEFINITIVO – ESECUTIVO, DIREZIONE LAVORI, COORDINATORE SICUREZZA, CONTABILITÀ
Anno: 2006
<b>1.18</b>
<b>LAVORI DI RIFACIMENTO MANTO DI COPERTURA ASILI NIDO POMBIO E PONTEVECCHIO</b>
Ente committente: COMUNE DI VOGHERA
Importo a base d'asta: Euro 63.5000,00
Tipo di prestazione: PROGETTO PRELIMINARE – DEFINITIVO – ESECUTIVO, DIREZIONE LAVORI, COORDINATORE SICUREZZA, CONTABILITÀ
Anno: 2006
<b>1.19</b>
<b>INTERVENTO DI MANUTENZIONE STRAORDINARIA COPERTURA E FACCIAE DEL PLESSO SCOLASTICO DANTE-PLANA</b>
Ente committente: COMUNE DI VOGHERA
Oggetto dell'incarico: PROGETTAZIONE E D.L. DELLE OPERE SOPRACCITATE
Importo a base d'asta: Euro 714.035,00
Tipo di prestazione: PROGETTO PRELIMINARE – DEFINITIVO/ESECUTIVO, DIREZIONE LAVORI, CONTABILITÀ
Anno: 2006

<u>1.20</u>
<b>INTERVENTO DI MANUTENZIONE STRAORDINARIA COPERTURA E FACCIATE DEI PLESSI SCOLASTICI DE AMICIS E LEONARDO DA VINCI</b>
Ente committente: COMUNE DI VOGHERA
Oggetto dell'incarico: PROGETTAZIONE E D.L. DELLE OPERE SOPRACCITATE
Importo a base d'asta: Euro 824.000,00
Tipo di prestazione: PROGETTO PRELIMINARE - DEFINITIVO/ESECUTIVO, DIREZIONE LAVORI, CONTABILITÀ
Anno: 2006/2007

<u>1.21</u>
<b>LAVORI DI CONSOLIDAMENTO STRUTTURALE ED ADEGUAMENTO STRUTTURALE ALLA NORMATIVA ANTISISMICA DELL'EX CASERMA DI CAVALLERIA ZANARDI BONFIGLIO - 2° LOTTO</b>
Ente committente: COMUNE DI VOGHERA
Oggetto dell'incarico: PROGETTISTA, DIRETTORE DEI LAVORI
Tipo di prestazione: PROGETTO PRELIMINARE - DEFINITIVO/ESECUTIVO, DIREZIONE LAVORI OPERE IN C.A., CONTABILITÀ
Importo a base d'asta: Euro 457.000,00
Anno: 2006/2007

<u>1.22</u>
<b>LAVORI DI REALIZZAZIONE NUOVI SPOGLIATOI CAMPO SPORTIVO DI VIA ALDO MORO.</b>
Ente committente: COMUNE DI VOGHERA
Oggetto dell'incarico: PROGETTISTA, DIRETTORE DEI LAVORI
Tipo di prestazione: PROGETTO PRELIMINARE - DEFINITIVO/ESECUTIVO, DIREZIONE LAVORI, CONTABILITÀ.
Importo a base d'asta: Euro 153.000,00

Anno: 2006/2010

<u>1.23</u>
<b>LAVORI DI MANUTENZIONE STRAORDINARIA MANTO DI COPERTURA E FACCIATE SCUOLA MATERNA DI TORREMENAPACE.</b>
Ente committente: COMUNE DI VOGHERA
Oggetto dell'incarico: PROGETTISTA, DIRETTORE DEI LAVORI
Tipo di prestazione: PROGETTO PRELIMINARE - DEFINITIVO/ESECUTIVO, DIREZIONE LAVORI, CONTABILITÀ.
Importo a base d'asta: Euro 102.500,00
Anno: 2006/2007

<u>1.24</u>
<b>LAVORI DI REALIZZAZIONE NUOVA RECINZIONE STADIO COMUNALE A.C. VOGHERA CALCIO</b>
Ente committente: COMUNE DI VOGHERA
Oggetto dell'incarico: PROGETTISTA, DIRETTORE DEI LAVORI
Tipo di prestazione: PROGETTO PRELIMINARE - DEFINITIVO/ESECUTIVO, DIREZIONE LAVORI, CONTABILITÀ
Importo a base d'asta: Euro 123.300,00
Anno: 2006/2007

<u>1.25</u>
<b>LAVORI DI MANUTENZIONE STRAORDINARIA MAGAZZINI COMUNALI DI VIA UGO FOSCOLO</b>
Ente committente: COMUNE DI VOGHERA
Oggetto dell'incarico: PROGETTISTA, DIRETTORE DEI LAVORI
Tipo di prestazione: PROGETTO PRELIMINARE - DEFINITIVO/ESECUTIVO, DIREZIONE LAVORI, CONTABILITÀ
Importo a base d'asta: Euro 83.300,00
Anno: 2008

<u>1.26</u>
<b>LAVORI DI REALIZZAZIONE NUOVO COMPLESSO SPORTIVO POLIFUNZIONALE IN COMUNE DI SANTA MARIA DELLA VERSA-D.M. 14/01/2008</b>
Ente committente: COMUNE DI SANTA MARIA DELLA VERSA (PV)
Oggetto dell'incarico: PROGETTISTA OPERE IN CEMENTO ARMATO-D.L. OPERE IN CEMENTO ARMATO
Tipo di prestazione: PROGETTO PRELIMINARE – DEFINITIVO/ESECUTIVO
Importo a base d'asta: Euro 1.100.000,00
Anno: 2007/2008

<u>1.27</u>
<b>LAVORI DI SISTEMAZIONE DELLE STRADE INTERPODERALI DANNEGGIATE IN SEGUITO A PIOGGE ALLUVIONALI DEL 20 GIUGNO 2004 (F.S.N. DECRETO LEGISLATIVO 29 MARZO 2004 N°102 ART.5 COMMA6).</b>
Ente committente: COMUNE DI CASTANA(PV)
Oggetto dell'incarico: PROGETTISTA E D.L.
Tipo di prestazione: PROGETTO PRELIMINARE – DEFINITIVO/ESECUTIVO-D.L. E COORDINATORE DELLA SICUREZZA IN FASE DI PROGETTAZIONE ED ESECUZIONE
Importo a base d'asta: Euro 99.900,00
Anno: 2007

<u>1.28</u>
<b>LAVORI DI SISTEMAZIONE DELLA STRADA INTERPODERALE DELLA CROSIA SITA IN COMUNE DI MONTÙ BECCARIA(PV) DANNEGGIATA IN SEGUITO A PIOGGE ALLUVIONALI DEL 20 GIUGNO 2004 (F.S.N. DECRETO LEGISLATIVO 29 MARZO 2004 N°102 ART.5 COMM6).</b>
Ente committente: COMUNE DI MONTU' BECCARIA (PV)
Oggetto dell'incarico: PROGETTISTA E D.L.
Tipo di prestazione: PROGETTO PRELIMINARE – DEFINITIVO/ESECUTIVO-D.L. E COORDINATORE DELLA SICUREZZA IN FASE DI PROGETTAZIONE ED ESECUZIONE
Importo a base d'asta: Euro 65.450,00
Anno: 2007

<u>1.29</u>
<b>Intervento di: LAVORI DI RIFACIMENTO COPERTURA MUSEO STORICO – II LOTTO</b>
Ente committente: COMUNE DI VOGHERA(PV)
Oggetto dell'incarico: PROGETTISTA E D.L.
Tipo di prestazione: PROGETTO PRELIMINARE – DEFINITIVO/ESECUTIVO – DIREZIONE LAVORI
Importo a base d'asta: Euro 30.000,00
Anno: 2008

<u>1.30</u>
<b>LAVORI DI CONSOLIDAMENTO STRUTTURALE PIANI FONDALI SCUOLA MATERNA PALLI</b>
Ente committente: COMUNE DI VOGHERA
Tipo di prestazione: PROGETTO PRELIMINARE – DEFINITIVO/ESECUTIVO, DIREZIONE LAVORI, CONTABILITÀ
Importo a base d'asta: Euro 100.500,00
Anno: 2009

<u>1.31</u>
<b>LAVORI DI CONSOLIDAMENTO STRUTTURALE ED ADEGUAMENTO STRUTTURALE ALLA NORMATIVA ANTISISMICA DEL SOLAIO PIANO NOBILE PALAZZO MUNICIPALE</b>
Ente committente: COMUNE DI VOGHERA
Tipo di prestazione: PROGETTO PRELIMINARE – DEFINITIVO/ESECUTIVO, DIREZIONE LAVORI, CONTABILITÀ
Importo a base d'asta: Euro 89.000,00
Anno: 2008/2009

<u>1.32</u>
<b>MESSA IN SICUREZZA DELL'ABITATO DELLA FRAZIONE FONTANA, NEL COMUNE CANEVINO (PV), DANNEGGIATO DAL MOVIMENTO FRANOSO IN ATTO: SISTEMAZIONE DEL VERSANTE DEL RILE SCUROPASSO, COMPRESO IL RIPRISTINO DELLE FOGNATURE DANNEGGIATE DAL MOVIMENTO FRANOSO</b>
Ente committente: COMUNE DI CANEVINO (PV)
Oggetto dell'incarico: CO-PROGETTISTA E D.L.
Tipo di prestazione: PROGETTO PRELIMINARE – DEFINITIVO/ESECUTIVO – DIREZIONE LAVORI
Importo a base d'asta: Euro 718.000,00
Anno: 2008/2009

Anno: 2010/2011

<u>1.33</u>
<b>REIMPERMEABILIZZAZIONE COPERTURE E RIFACIMENTO PANNELLATURE ESTERNE ISTITUTO SCOLASTICO A.VOLTA DI PAVIA</b>
Ente committente: AMMINISTRAZIONE PROVINCIALE DI PAVIA
Oggetto dell'incarico: PROGETTISTA E D.L.
Tipo di prestazione: PROGETTO PRELIMINARE – DEFINITIVO/ESECUTIVO – DIREZIONE LAVORI
Importo a base d'asta: Euro 95.000,00
Anno: 2010/2011

<u>1.34</u>
<b>LAVORI DI ADEGUAMENTO NUOVA AULA PROFESSORI LICEO SCIENTIFICO "TARAMELLI" DI PAVIA</b>
Ente committente: AMMINISTRAZIONE PROVINCIALE DI PAVIA
Oggetto dell'incarico: DIREZIONE DEI LAVORI
Tipo di prestazione: DIREZIONE LAVORI
Importo a base d'asta: Euro 159.000,00
Anno: 2010/2011

<u>1.35</u>
<b>LICEO SCIENTIFICO COPERNICO DI PAVIA, LAVORI DI MESSA IN SICUREZZA INTRADOSSO DEI SOLAI PIANO COPERTURA, PRIMO E PIANO TERRA DANNEGGIATI A SEGUITO DI SFONDELLAMENTO DELLE PIGNATTE IN LATERIZIO</b>
Ente committente: AMMINISTRAZIONE PROVINCIALE DI PAVIA
Oggetto dell'incarico: PROGETTAZIONE DEFINITIVA/ESECUTIVA E DIREZIONE DEI LAVORI
Tipo di prestazione: PROGETTO PRELIMINARE – DEFINITIVO/ESECUTIVO – DIREZIONE LAVORI
Importo a base d'asta: Euro 151.000,00
Anno: 2010/2011

<u>1.36</u>
<b>INTERVENTI DI SISTEMAZIONE DEI GIARDINI PALAZZO MALASPINA DI PAVIA</b>
Ente committente: AMMINISTRAZIONE PROVINCIALE DI PAVIA
Oggetto dell'incarico: COORDINATORE DELLA SICUREZZA
Tipo di prestazione: COORDINATORE DELLA SICUREZZA IN FASE DI ESECUZIONE
Importo a base d'asta: Euro 385.000,00
Anno: 2011

<u>1.37</u>
<b>AMPLIAMENTO CIMITERO FRAZIONE DI MEDASSINO DI VOGHERA – LOTTO N°2</b>
Ente committente: AMMINISTRAZIONE PROVINCIALE DI PAVIA
Oggetto dell'incarico: PROGETTAZIONE OPERE STRUTTURALI
Tipo di prestazione: PROGETTISTA E DIREZIONE DEI LAVORI OPERE STRUTTURALI
Importo a base d'asta DEI LAVORI: Euro 210.500,00
Anno: 2011



Anno: 2012/2020
-----------------

<u>1.37</u>
<b>S.P. ex S.S. 412 – VARIANTE DI VILLANTERIO</b>
Ente committente: AMMINISTRAZIONE PROVINCIALE DI PAVIA
Oggetto dell'incarico: <b>DIRETTORE OPERE STRUTTURALI</b>
Tipo di prestazione: DIRETTORE DEI LAVORI OPERE IN CEMENTO ARMATO NORMALE E PRECOMPRESSO E OPERE IN ACCIAIO – REALIZZAZIONE PONTE SUL FIUME LAMBRO A CAMPATA UNICA LUCE DI L=54,00ml – TRANSITO MEZZI PONTE DI PRIMA CATEGORIA
Importo a base d'asta: Euro 5.100.000,00
Anno: 2012 - 2013

<u>1.38</u>
<b>INTERVENTI DI REALIZZAZIONE NUOVI PLESSI SCOLASTICI: SUCCURSALE ISTITUTO A.VOLTA, ISTITUTO PROFESSIONALE I.P.S.I.A. CREMONA, SUCCURSALE ISTITUTO COSSA – SEZIONE ALBERGHIERO</b>
Ente committente: PROVINCIA DI PAVIA
Tipo di prestazione: PROGETTO PRELIMINARE
Importo a base d'asta: Euro 20.417.000,00
Anno: 2012 - 2013

<u>1.39</u>
<b>ISTITUTO COPERNICO DI PAVIA – INTERVENTO DI MESSA IN SICUREZZA PER RIDUZIONE VULNERABILITÀ (COD.PROG.2011 ES 001VI – C.U.P. 116E10000460001)</b>
Ente committente: PROVINCIA DI PAVIA
Tipo di prestazione: PROGETTO PRELIMINARE, DEFINITIVO ED ESECUTIVO
Importo a base d'asta: Euro 450.000,00
Anno: 2012 - 2013

<u>1.40</u>
<b>REALIZZAZIONE NUOVI SPOGLIATOI A SERVIZIO DELLA PALESTRA DELL'ISTITUTO LICEO SCIENTIFICO – FARAVELLI DI BRONI (PV)</b>
Ente committente: AMMINISTRAZIONE PROVINCIALE DI PAVIA
Oggetto dell'incarico: PROGETTAZIONE DEFINITIVA/ESECUTIVA
Tipo di prestazione: PROGETTO PRELIMINARE – DEFINITIVO/ESECUTIVO
Importo a base d'asta: Euro 80.000,00
Anno: 2013

<u>1.41</u>
<b>INTERVENTI VOLTI ALLA RIDUZIONE DELLA VULNERABILITÀ RISCHI SISMICI EDIFICIO SCOLASTICO CAIROLI DI VIGEVANO</b>
Ente committente: AMMINISTRAZIONE PROVINCIALE DI PAVIA
Oggetto dell'incarico: PROGETTAZIONE DEFINITIVA/ESECUTIVA
Tipo di prestazione: PROGETTO PRELIMINARE – DEFINITIVO/ESECUTIVO
Importo a base d'asta: Euro 581.000,00
Anno: 2012

<u>1.42</u>
<b>INTERVENTI DI MANUTENZIONE STRAORDINARIA ISTITUTO I.P.S.I.A. CREMONA DI PAVIA</b>
Ente committente: AMMINISTRAZIONE PROVINCIALE DI PAVIA
Oggetto dell'incarico: PROGETTAZIONE PRELIMINARE, DEFINITIVA/ESECUTIVA
Tipo di prestazione: PROGETTO PRELIMINARE – DEFINITIVO/ESECUTIVO
Importo Lavori: Euro 480.000,00

<u>1.43</u>
<b><i>"ISTITUTO LICEO FOSCOLO DI PAVIA - INTERVENTI DI MANUTENZIONE STRAORDINARIA COPERTURA E SISTEMAZIONE DEGLI INFISSI" - CAT.OG2</i></b>
Ente committente: AMMINISTRAZIONE PROVINCIALE DI PAVIA
Oggetto dell'incarico: PROGETTAZIONE DEFINITIVA/ESECUTIVA
Tipo di prestazione: PROGETTO PRELIMINARE – DEFINITIVO/ESECUTIVO
Importo Lavori: Euro 155.700,0
Anno: 2015

<u>1.44</u>
<b><i>"PROGETTO DI ADEGUAMENTO ALLE NORME DI PREVENZIONE INCENDI VOLTO AL CONSEGUIMENTO DEL CPI – IPSIA CALVI DI VOGHERA"</i></b>
Ente committente: AMMINISTRAZIONE PROVINCIALE DI PAVIA
Oggetto dell'incarico: PROGETTAZIONE DEFINITIVA
Tipo di prestazione: PROGETTO DEFINITIVO
Importo Lavori: Euro 157.400,00
Anno: 2015

<u>1.45</u>
<b><i>ISTITUTO - CARDANO DI PAVIA RISANAMENTO CONSERVATIVO LINEE DI GRONDA E CORNICIONI PERIMETRALI E MESSA IN SICUREZZA LOCALI CUCINA, REALIZZAZIONE RETE DI RACCOLTA ACQUE IN FRONTE AI LOCALI ADIBITI A BAR</i></b>
Ente committente: AMMINISTRAZIONE PROVINCIALE DI PAVIA
Oggetto dell'incarico: PROGETTAZIONE DEFINITIVA/ESECUTIVA
Tipo di prestazione: PROGETTO DEFINITIVO/ESECUTIVO
Importo Lavori: Euro 110.000,00
Anno: 2015

<u>1.46</u>
<b><i>EDIFICI PROVINCIALI SCOLASTICI: INTERVENTI DI MANUTENZIONE STRAORDINARIA PER ADEGUAMENTO NORMATIVO - I.P.S.I.A. POLINI DI MORTARA</i></b>
Ente committente: AMMINISTRAZIONE PROVINCIALE DI PAVIA
Oggetto dell'incarico: PROGETTAZIONE DEFINITIVA/ESECUTIVA
Tipo di prestazione: PROGETTO DEFINITIVO/ESECUTIVO
Importo Lavori: Euro 80.000,0
Anno: 2015

<u>1.47</u>
<b><i>INTERVENTO DI RISANAMENTO CONSERVATIVO DELLA COPERTURA DELLA SCUOLA PRIMARIA DEL COMUNE DI ALAGNA- MIGLIORAMENTO SISMICO PIANO DI COPERTURA</i></b>
Ente committente: COMUNE DI ALAGNA
Oggetto dell'incarico: PROGETTAZIONE DEFINITIVA/ESECUTIVA, COORDINAMENTO E DIREZIONE LAVORI
Tipo di prestazione: PROGETTO DEFINITIVO/ESECUTIVO, COORDINAMENTO E DIREZIONE LAVORI
Importo Lavori: Euro 101.000,0
Anno: 2016/2017

<u>1.48</u>
<b><i>INTERVENTO DI REALIZZAZIONE AMPLIAMENTO DEL CIMITERO CAPOLUOGO DEL COMUNE DI ALAGNA</i></b>
Ente committente: COMUNE DI ALAGNA
Oggetto dell'incarico: PROGETTAZIONE DEFINITIVA/ESECUTIVA, COORDINAMENTO E DIREZIONE LAVORI
Tipo di prestazione: PROGETTO DEFINITIVO/ESECUTIVO, COORDINAMENTO E DIREZIONE LAVORI
Importo Lavori: Euro 101.000,0
Anno: 2018

<u>1.49</u>
<b>RELAZIONE DI CALCOLO PER REDAZIONE CERTIFICATO DI IDONEITA' STATICA A SEGUITO DI INDAGINI DIAGNOSTICHE DELLA STRUTTURA LIGNEA DI COPERTURA A VISTA DI EDIFICIO SCUOLA MATERNA "POLLICINO" IN VIA DELLE MAGNOLIE</b>
Ente committente: COMUNE DI ALBUZZANO
Oggetto dell'incarico: REDAZIONE CERTIFICATO DI IDONEITA' STATICA
Tipo di prestazione: REDAZIONE CERTIFICATO DI IDONEITA' STATICA
Anno: 2018

<u>1.50</u>
<b>RELAZIONE DI CALCOLO PER REDAZIONE CERTIFICATO DI IDONEITA' STATICA A SEGUITO DI INDAGINI DIAGNOSTICHE DI SOLAI E PLAFONI DI EDIFICIO ADIBITO A SCUOLA DELL'INFANZIA</b>
Ente committente: COMUNE DI CASTANA
Oggetto dell'incarico: REDAZIONE CERTIFICATO DI IDONEITA' STATICA
Tipo di prestazione: REDAZIONE CERTIFICATO DI IDONEITA' STATICA
Anno: 2018

<u>1.51</u>
<b>RELAZIONE DI CALCOLO PER REDAZIONE CERTIFICATO DI IDONEITA' STATICA A SEGUITO DI INDAGINI DIAGNOSTICHE DI SOLAI E PLAFONI DI EDIFICIO ADIBITO A ISTITUTO SCOLASTICO COMPRENSIVO VALLE VERSA</b>
Ente committente: COMUNE DI CANNETO PAVESE
Oggetto dell'incarico: REDAZIONE CERTIFICATO DI IDONEITA' STATICA
Tipo di prestazione: REDAZIONE CERTIFICATO DI IDONEITA' STATICA
Anno: 2018

<u>1.52</u>
<b>INTERVENTO DI RIQUALIFICAZIONE DEL PALAZZETTO DELLO SPORT DI STRADELLA E LAVORI DI EFFICIENTAMENTO ENERGETICO</b>
Ente committente: COMUNE DI STRADELLA
Oggetto dell'incarico: DIREZIONE GENERALE DEI LAVORI E COORDINAMENTO DELLA SICUREZZA IN FASE DI ESECUZIONE
Tipo di prestazione: DIRETTORE GENERALE DEI LAVORI
Importo Lavori: Euro 1.312.000,00
Anno: 2019

<u>1.53</u>
<b>INTERVENTO DI AMPLIAMENTO DEL CIMITERO CAPOLUOGO DI GARLASCO</b>
Ente committente: COMUNE DI GARLASCO
Oggetto dell'incarico: PROGETTAZIONE DEFINITIVA ED ESECUTIVA, DIREZIONE DEI LAVORI DELLE OPERE STRUTTURALI
Tipo di prestazione: PROGETTAZIONE E DIREZIONE DEI LAVORI
Importo Lavori: Euro 251.000,00
Anno: 2019 - 2020

<u>1.54</u>
<b>INTERVENTO DI AMPLIAMENTO DEL CIMITERO DI ORIOLO IN COMUNE DI VOGHERA</b>
Ente committente: COMUNE DI VOGHERA
Oggetto dell'incarico: PROGETTAZIONE DEFINITIVA ED ESECUTIVA, DIREZIONE DEI LAVORI DELLE OPERE STRUTTURALI
Tipo di prestazione: PROGETTAZIONE E DIREZIONE DEI LAVORI - IN FASE DI REALIZZAZIONE DELLE OPERE
Importo Lavori: Euro 160.000,0
Anno: 2019- 2020

1.55
<b>INTERVENTO : LAVORI DI "INTERVENTI DI MANUTENZIONE STRAORDINARIA AI FINI DELLA RIQUALIFICAZIONE DEL CORPO STRADALE DELLA RETE VIABILE PROVINCIALE SITA NEI TERRITORI APPENNINICI DELLA ZONA OLTREPO 1" (COD.INTERNO 2018VB015BD;CUP:167H18000550001) – Messa in sicurezza dei corpi franosi e consolidamento di parte della strada S.P.89 Brallo-Penice e S.P.48 del Brallo-Passo del Giovà</b>
Ente committente: PROVINCIA DI PAVIA
Oggetto dell'incarico: <b>PROGETTO DEFINITIVO/ESECUTIVO E DIRETTORE DEI LAVORI</b>
Tipo di prestazione: PROGETTAZIONE E DIREZIONE DEI LAVORI
Importo Lavori: Euro 92.670,00
Anno: 2019 – LAVORI CONCLUSI

1.56
<b>INTERVENTO : LAVORI DI "INTERVENTI DI MANUTENZIONE STRAORDINARIA AI FINI DELLA RIQUALIFICAZIONE DEL CORPO STRADALE DELLA RETE VIARIA PROVINCIALE SITA NEI TERRITORI APPENNINICI DELLA ZONA OLTREPO 2"(CODICE INTERNO:2018VB016BA; CUP: I37H18000590001; CIG 7649198DDD).</b>
Ente committente: PROVINCIA DI PAVIA
Oggetto dell'incarico: <b>PROGETTO DEFINITIVO/ESECUTIVO</b>
Tipo di prestazione: PROGETTAZIONE
Importo Lavori: Euro 87.620,00
Anno: 2019 – LAVORI CONCLUSI

1.57
<b>INTERVENTO : LAVORI DI RIQUALIFICAZIONE DEL CORPO STRADALE IN FRANA LUNGO LA S.P. 201 " STRADELLA – ZAVATTARELLO" AL KM 16+300 E RISTRUTTURAZIONE DEL CORPO STRADALE DELLA SP 127 "ROVESCALA – CONFINE PIACENTINO" DAL KM 0+500</b>
Ente committente: PROVINCIA DI PAVIA
Oggetto dell'incarico: <b>PROGETTO DEFINITIVO/ESECUTIVO E DIREZIONE LAVORI</b>
Tipo di prestazione: PROGETTAZIONE definitiva ed esecutiva (SVOLTI AL 100%) direzione dei Lvori (svolta al 70% delle opere).
Importo Lavori: Euro 152.000,00
Anno: 2020 – LAVORI DA CONCLUDERSI

1.58
<b>INTERVENTO : LAVORI DI RIPRISTINO DEL PONTE SUL FIUME PO "DELLA GEROLA"</b>
Ente committente: PROVINCIA DI PAVIA
Oggetto dell'incarico: <b>DIREZIONE GENERALE DEI LAVORI</b>
Tipo di prestazione: DIRETTORE GENERALE DEI LAVORI
Importo Lavori: Euro 3.019.051,00
Anno: 2020 – LAVORO CONCLUSO

1.59
<b>INTERVENTO : LAVORI DI "Intervento di regimazione del reticolo idrico con realizzazione di vasca di sedimentazione nel torrente Rile di Montescano e consolidamento del versante nord sottostante frazione Vallicella (PV)"</b>
Ente committente: COMUNE DI MONTESCANO (PV)
Oggetto dell'incarico: <b>PROGETTAZIONE DEFINITIVA/ESECUTIVA E DIREZIONE LAVORI</b>
Tipo di prestazione: PROGETTAZIONE E DIREZIONE DEI LAVORI
Importo Lavori: Euro 67.100,00
Anno: 2020 – LAVORO CONCLUSO – ANNO 2020

1.60
<b><i>INTERVENTO : LAVORI DI "INTERVENTO DI MESSA IN SICUREZZA CON OPERE STRUTTURALI DELL'EDIFICIO ADIBITO A SEDE MUNICIPALE DEL COMUNE DI MONTECALVO VERSIGLIA (PV)".</i></b>
Ente committente: COMUNE DI MONTECALVO VERSIGLIA (PV)
Oggetto dell'incarico: PROGETTAZIONE DEFINITIVA/ESECUTIVA E DIREZIONE LAVORI
Tipo di prestazione: PROGETTAZIONE E DIREZIONE DEI LAVORI
Importo Lavori: Euro 36.500,00
Anno: 2020 – LAVORO CONCLUSO – ANNO 2020

**COLLAUDI STATICI E TECNICO AMMINISTRATIVO (ANNI 2008- 2020)**

**OPERE PRIVATE/PUBBLICHE**

<b>1.1</b>
<b>Opere di urbanizzazione primaria e secondaria AREE DI RIQUALIFICAZIONE ESTERNA PAVIA OVEST COMPARTO "E"- SUB AMBITO 1</b>
Ente committente: COMUNE DI PAVIA (PV)
Oggetto dell'incarico: COLLAUDO TECNICO-AMMINISTRATIVO
Tipo di prestazione: Collaudo Tecnico-Amministrativo delle opere di urbanizzazione primaria e secondaria della lottizzazione: AREE DI RIQUALIFICAZIONE ESTERNA PAVIA OVEST COMPARTO "E"- SUB AMBITO 1
Importo a base d'asta: Euro 2.600.000,00
Anno: 2008

<b>1.2</b>
<b>Interventi di messa in sicurezza della S.P.48 in Comune di Santa Margherita Staffora nel tratto compreso fra Fosso Cassinelle ed il bivio per Casanova</b>
Ente committente: AMMINISTRAZIONE PROVINCIALE DI PAVIA
Oggetto dell'incarico: COLLAUDO TECNICO-AMMINISTRATIVO
Tipo di prestazione: Collaudo Tecnico-Amministrativo delle opere in oggetto
Importo a base d'asta: Euro 350.000,00
Anno: 2008

<b>1.3</b>
<b>Realizzazione di muro di sostegno</b>
Ente committente:
Oggetto dell'incarico: COLLAUDO STATICO
Tipo di prestazione: Collaudatore statico di opere di sostegno site nella proprietà di
Importo a base d'asta: Euro 60.000,00
Anno: 2009

<b>1.4</b>
<b>Certificato di collaudo statico: "TRIBUNA SCOPERTA CAMPO SPORTIVO COMUNALE DI VOGHERA"</b>
Ente committente: COMUNE DI VOGHERA
Oggetto dell'incarico: COLLAUDO STATICO
Tipo di prestazione: Perizia statica
Anno: 2009

<b>1.5</b>
<b>CONSULENTE TECNICO DI PARTE PER L'AMMINISTRAZIONE COMUNALE DI VOGHERA - Contenzioso Comune di Voghera - Ditta I.C.E. Costruzioni</b>
Ente committente: AMMINISTRAZIONE COMUNALE DI VOGHERA
Oggetto dell'incarico: CONSULENTE TECNICO DI PARTE
Tipo di prestazione: Perizia statica
Anno: 2011

<b>1.6</b>
<b>CONSULENTE TECNICO DI PARTE PER L'AMMINISTRAZIONE COMUNALE DI PAVIA - Contenzioso Comune di Pavia - Ditta IPIESSE</b>
Ente committente: AMMINISTRAZIONE COMUNALE DI PAVIA
Oggetto dell'incarico: CONSULENTE TECNICO DI PARTE
Tipo di prestazione: Perizia statica
Anno: 2011

<u>1.7</u>
<b>COLLAUDATORE STATICO OPERE IN CEMENTO ARMATO AD ARMATURA LENTA</b>
Ente committente: ENEL
Oggetto dell'incarico: COLLAUDATORE STATICO
Tipo di prestazione: Collaudo statico opere in cemento armato ad armatura lenta di cabina elettrica in comune di Lezzeno (CO)
Anno: 2011

<u>1.8</u>
<b>Opere di urbanizzazione primaria e secondaria LOTTIZZAZIONE SAN MICHELE - COMUNE DI ALBUZZANO- COLLAUDO TECNICO-AMMINISTRATIVO</b>
Ente committente: COMUNE DI ALBUZZANO
Oggetto dell'incarico: COLLAUDO TECNICO-AMMINISTRATIVO
Tipo di prestazione: Collaudo Tecnico-Amministrativo delle opere in oggetto
Importo a base d'asta: Euro 150.000,00
Anno: 2014

<u>1.9</u>
<b>CERTIFICATO DI IDONEITÀ STATICA - Palestra Comunale di Albuzzano</b>
Ente committente: COMUNE DI ALBUZZANO
Oggetto dell'incarico: CERTIFICATO DI IDONEITÀ STATICA ED ANALISI ANTISISMICA
Tipo di prestazione: Collaudo Tecnico-Amministrativo delle opere in oggetto
Anno: 2014

<u>1.10</u>
<b>COLLAUDO STATICO OPERE D'ARTE (MURO DI SOSTEGNO) DELLA S.P. 201 - "STRADELLA - ZAVATTARELLO" PROG. KM29+205 LOCALITÀ CASA MARCHESI IN TERRITORIO COMUNALE DI ZAVATTARELLO (PV)</b>
Ente committente: PROVINCIA DI PAVIA
Oggetto dell'incarico: COLLAUDO STATICO
Tipo di prestazione: Collaudo Statico delle opere in cemento armato
Anno: 2015

<u>1.11</u>
<b>COLLAUDO STATICO "S.P. n°1 BRESSANA-SALICE prog. Km.22+200, PONTE SUL TORRENTE STAFFORA - LAVORI DI CONSOLIDAMENTO STRUTTURALE DEI PIANI FONDALI DELLE PILE - PONTE A CAMPATE MULTIPLE LUCE DI CALCOLO SINGOLE CAMPATE L=</b>
Ente committente: PROVINCIA DI PAVIA
Oggetto dell'incarico: COLLAUDO STATICO
Tipo di prestazione: Collaudo Statico delle opere in cemento armato
Anno: 2015

<u>1.12</u>
<b>CERTIFICATO DI IDONEITÀ STATICA - Scuola Materna in Comune di Garlasco (PV)</b>
Ente committente: COMUNE DI GARLASCO
Oggetto dell'incarico: COLLAUDO STATICO
Tipo di prestazione: Collaudo Statico delle opere in cemento armato
Anno: 2015

<u>1.13</u>
<b>CERTIFICATO DI IDONEITÀ STATICA - Caserma del Comando dei CARABINIERI in Comune di Garlasco (PV)</b>
Ente committente: COMUNE DI GARLASCO
Oggetto dell'incarico: COLLAUDO STATICO
Tipo di prestazione: Collaudo Statico delle opere in cemento armato
Anno: 2015

1.14
<b>S.P.N.7 AL KM 11+250 – COMUNE DI VAL DI NIZZA – SISTEMAZIONE E MESSA IN SICUREZZA DEL CORPO FRANOSO E CONSOLIDAMENTO DELLA SEDE STRADALE – COLLAUDO STATICO MURO DI SOSTEGNO</b>
Ente committente: PROVINCIA DI PAVIA
Oggetto dell'incarico: COLLAUDO STATICO
Tipo di prestazione: Collaudo Statico delle opere in cemento armato e legno lamellare – PRESTAZIONE ESEGUITA
Anno: 2016

1.15
<b>COLLAUDO STATICO EDIFICIO DI CIVILE ABITAZIONE CON STRUTTURA PORTANTE IN LEGNO X-LAM SITA IN COMUNE DI SAN MARTINO SICCOMARIO (PV)</b>
Ente committente: PRIVATO
Oggetto dell'incarico: COLLAUDO STATICO
Tipo di prestazione: Collaudo Statico delle opere in cemento armato e legno lamellare – PRESTAZIONE IN ESSERE
Anno: 2016

1.16
<b>COLLAUDO STATICO EDIFICIO DA ADIBIRSI A PALESTRA CON STRUTTURA PORTANTE IN LEGNO LAMELLARE A CONFIGURAZIONE AD ARCO DI LUCE L=16,50ml</b>
Ente committente: COMUNE DI PIEVE EMANUELE
Oggetto dell'incarico: COLLAUDO STATICO
Tipo di prestazione: Collaudo Statico delle opere in cemento armato e legno lamellare – PRESTAZIONE ESEGUITA
Anno: 2018

1.17
<b>COLLAUDO STATICO DI TRE PONTI CICLO-PEDONALI AVENTI LUCI: L=12,50ml –10,50 mt siti in COMUNE DI PIEVE EMANUELE</b>
Ente committente: COMUNE DI PIEVE EMANUELE
Oggetto dell'incarico: COLLAUDO STATICO
Tipo di prestazione: Collaudo Statico delle opere in cemento armato e legno lamellare – PRESTAZIONE ESEGUITA
Anno: 2018

1.18
<b>COLLAUDO STATICO DI COSTRUZIONE DI VILLINO UNIFAMILIARE</b>
Ente committente: PRIVATO
Oggetto dell'incarico: COLLAUDO STATICO
Tipo di prestazione: Collaudo Statico delle opere in cemento armato– PRESTAZIONE ESEGUITA
Anno: 2018

1.19
<b>NUOVA COSTRUZIONE DI VILLA UNIFAMILIARE CON ANNESSA AUTORIMESSA</b>
Ente committente: PRIVATO
Oggetto dell'incarico: COLLAUDO STATICO
Tipo di prestazione: Collaudo Statico delle opere in cemento armato e legno lamellare – PRESTAZIONE ESEGUITA
Anno: 2018

1.20
<b>REALIZZAZIONE DI NUOVA SCALA IN ACCIAIO CON RELATIVA FONDAZIONE SUPERFICIALE “RISTRUTTURAZIONE SERVIZIO DI RISTORAZIONE OSPEDALIERO FATEBENEFRAPELLI E OFTALMICO</b>
Ente committente: PRIVATO
Oggetto dell'incarico: COLLAUDO STATICO
Tipo di prestazione: Collaudo Statico delle opere strutturali in cemento armato e metalliche – PRESTAZIONE ESEGUITA
Anno: 2018



1.21
<b>PONTE SULLA ROGGIA GRANDE BOLOGNINI PER RACCORDO STRADA PROVINCIALE S.P.412 (EXS.S.412) E STABILIMENTO DITTA UGOLINI – campata unica luce l=16,50 ml.</b>
Ente committente: COMUNE DI TORREVECCHIA PIA
Oggetto dell'incarico: COLLAUDO STATICO
Tipo di prestazione: Collaudo Statico delle opere strutturali in cemento armato e acciaio – PRESTAZIONE ESEGUITA – Importo lavori Euro 350.000,0
Anno: 2019

1.22
<b>PONTE SULL'ADDA: LAVORI DI CONSOLIDAMENTO STRUTTURALE DEL PONTE SULL'ADDA FRA COSIO VALTELLINO E TRAONA S.P. N.4 - COLLAUDO STATICO.</b>
Ente committente: PROVINCIA DI SONDRIO
Oggetto dell'incarico: COLLAUDO STATICO
Tipo di prestazione: Collaudo Statico delle opere strutturali in cemento armato e acciaio ad armatura lenta e in precompresso – PRESTAZIONE in fase di ESECUZIONE – Importo dei lavori Euro 730.446,00.
Anno: 2021

1.23
<b>PONTE SULL'ADDA: REALIZZAZIONE NUOVA CITTADELLA DELLO SPORT DI TORTONA (AL) - LOTTO N°1 E LOTTO N° 2 - COLLAUDO STATICO OPERE STRUTTURALI IN CEMENTO ARMATO NORMALE E PRECOMPRESSO</b>
Ente committente: PROVINCIA DI SONDRIO
Oggetto dell'incarico: COLLAUDO STATICO
Tipo di prestazione: Collaudo Statico delle opere strutturali in cemento armato e acciaio ad armatura lenta e in precompresso – PRESTAZIONE in fase di ESECUZIONE – Importo dei lavori Euro 25.000.000,0.
Anno: 2022

Il sottoscritto dichiara che non sono in corso provvedimenti disciplinari che inibiscono l'attività professionale e che, ad ogni effetto, quanto riportato è pienamente veritiero e me ne assumo personalmente la totale responsabilità.

ING. NICO  
ALBO  
Ing. Nicola Vitali

**PRINCIPII INTERVENTI DI CONSOLIDAMENTI STRUTTURALI**

**SVOLTI IN**

**EDIFICI STORICI ESISTENTI**

**1. INTERVENTO DI CONSOLIDAMENTO STRUTTURALE E MIGLIORAMENTO SISMICO PARROCCHIA DI SAN ZENONE AL PO (PV)**



Foto n°1 – consolidamento estradossale delle volte a botte con la tecnica del carbonio

## Fase di preparazione del piano di applicazione del carbonio lungo le generatrici delle volte

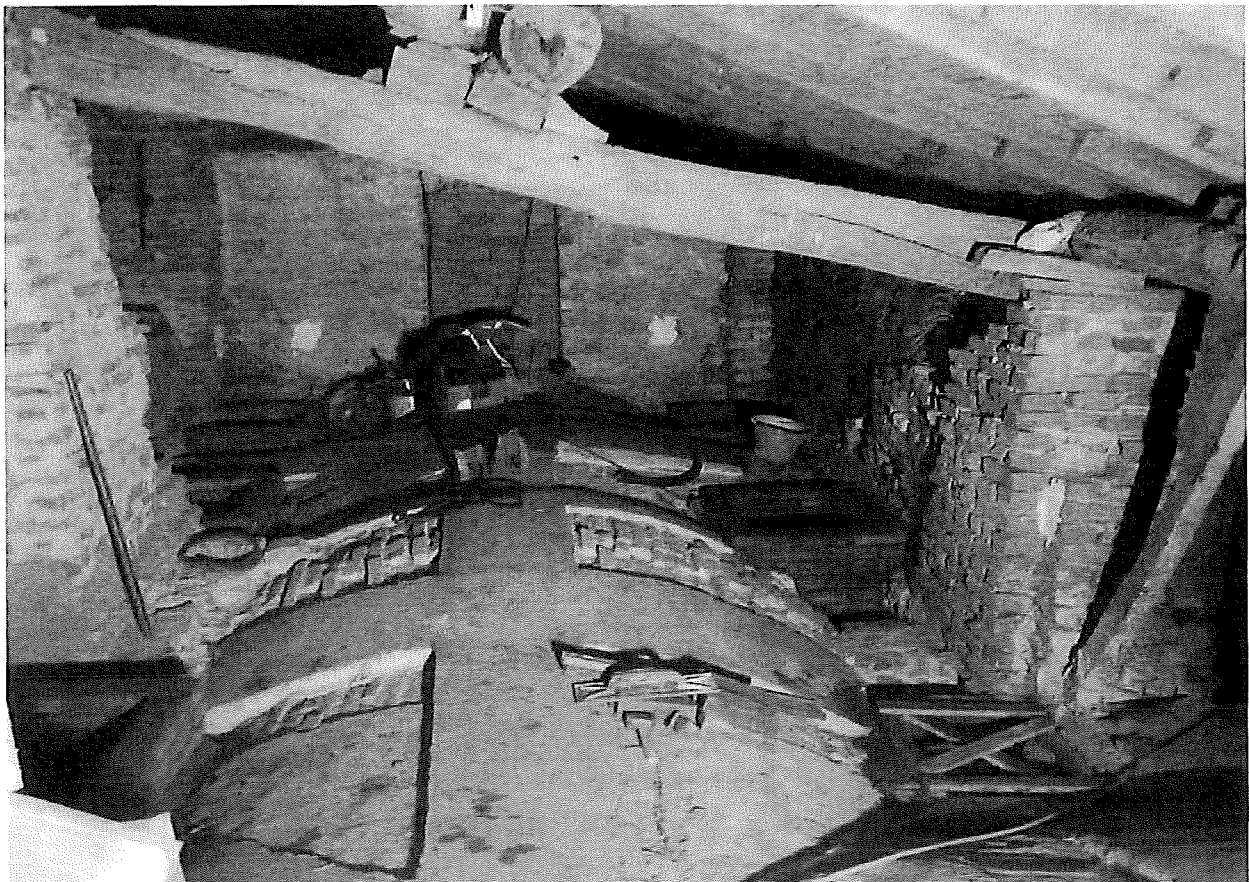

Foto n°2 – consolidamento estradossale delle volte a corciera con la tecnica del carbonio e dei cavi di compressione in armature a trefolo

Fase di preparazione del piano di applicazione del carbonio lungo le generatrici delle volte e di posa dei cavi in acciaio a trefolo continuo



Foto n° 3 - consolidamento estradossale delle volte a corciera con la tecnica del carbonio, stesa delle matrici di carbonio di tipo bi-direzionale

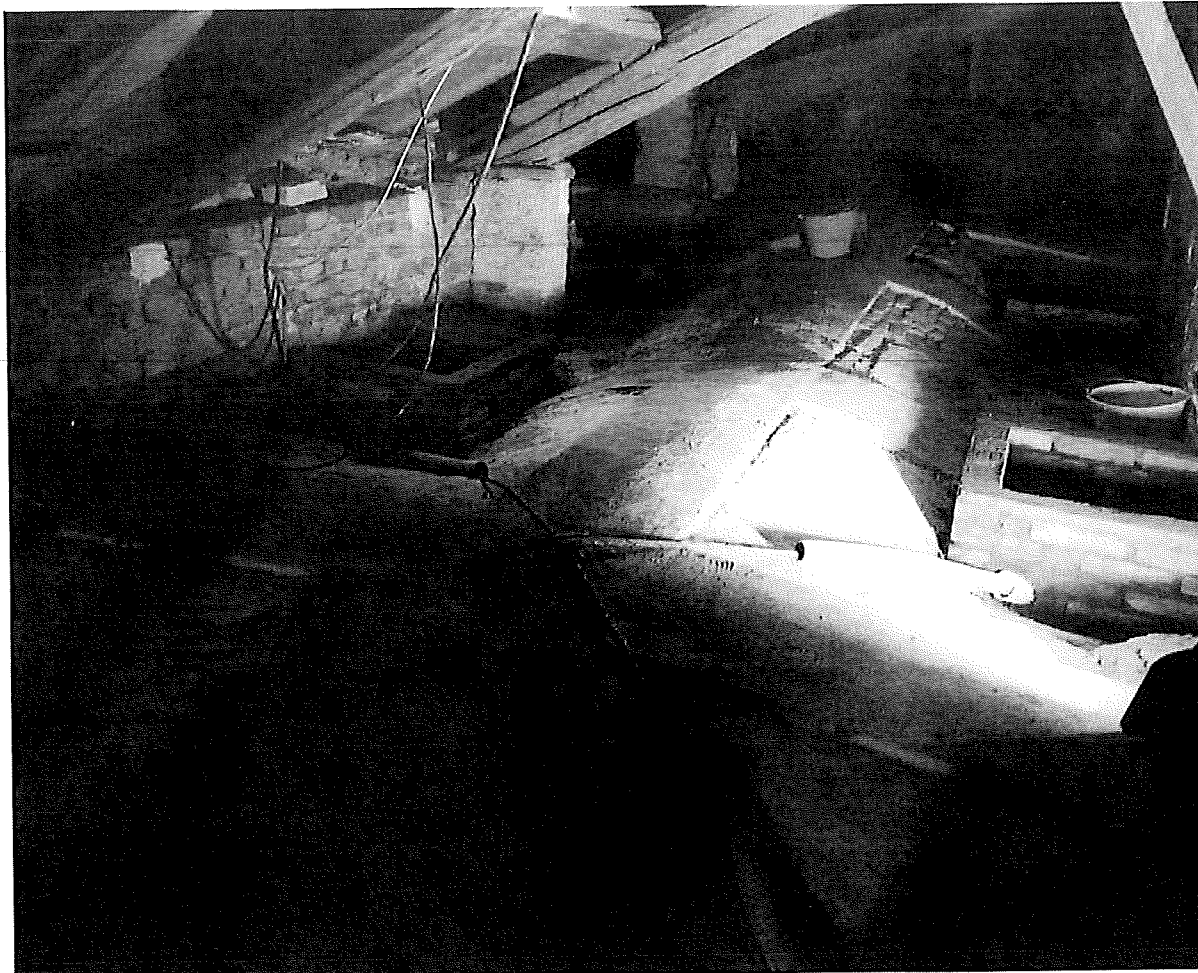

Foto n° 5 - consolidamento estradossale delle volte a corciera con la tecnica del carbonio, stesa delle matrici di carbonio di tipo bi-direzionale.

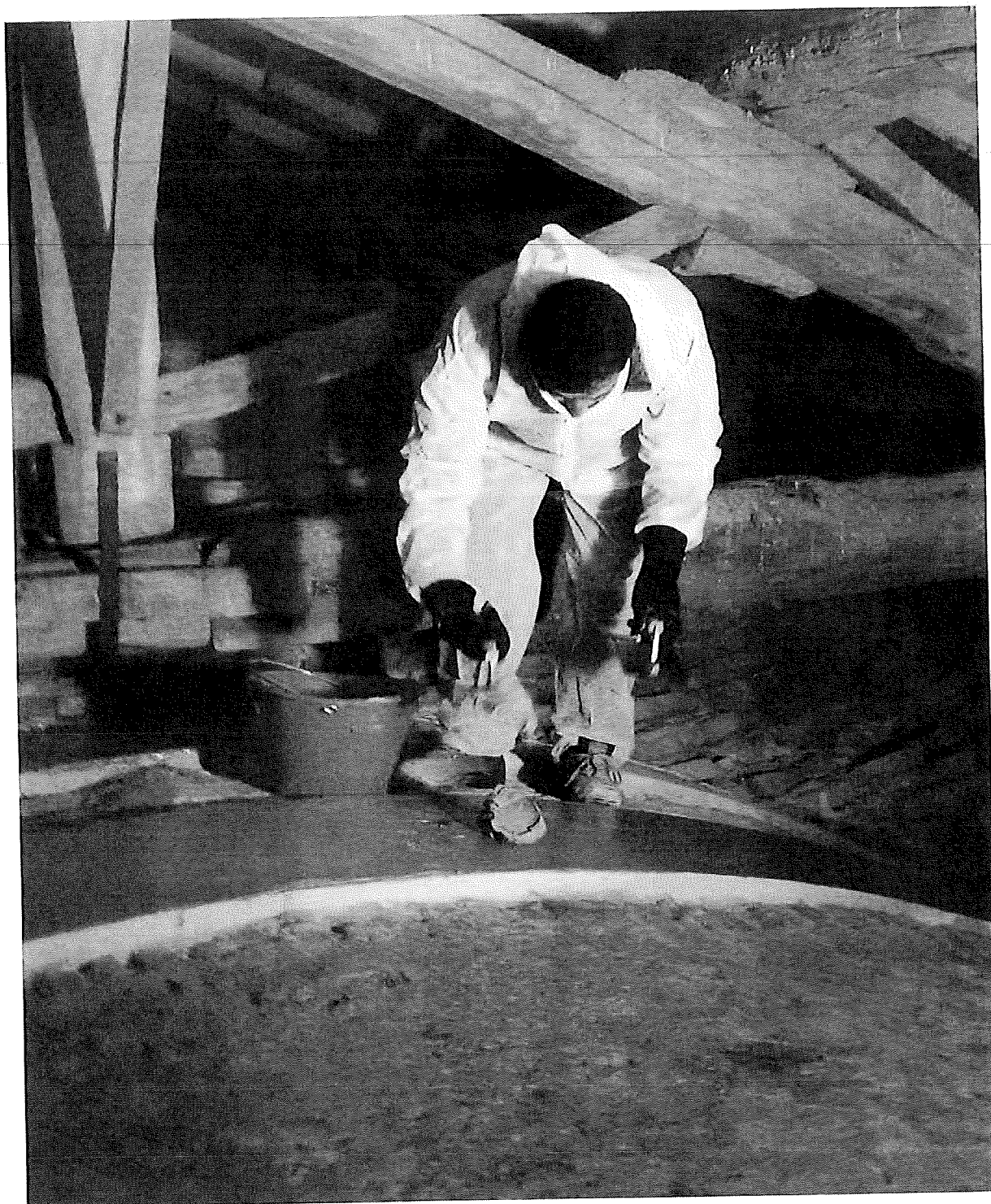

Foto n° 6 – n°7 Intervento di tirantatura con barre diwidad ad alta resistenza a trazione nelle zone intradossali delle volte a crociera - navate laterali

**2. INTERVENTO DI CONSOLIDAMENTO STRUTTURALE DELLE FONDAZIONI DI UN EDIFICIO DI CIVILE ABITAZIONE MEDIANTE FONDAZIONI DI TIPO INDIRETTO - MICROPALI**



Foto n° 1 – Intervento di consolidamento delle fondazioni esistenti mediante fondazioni indirette micropali e putrelle a moncone

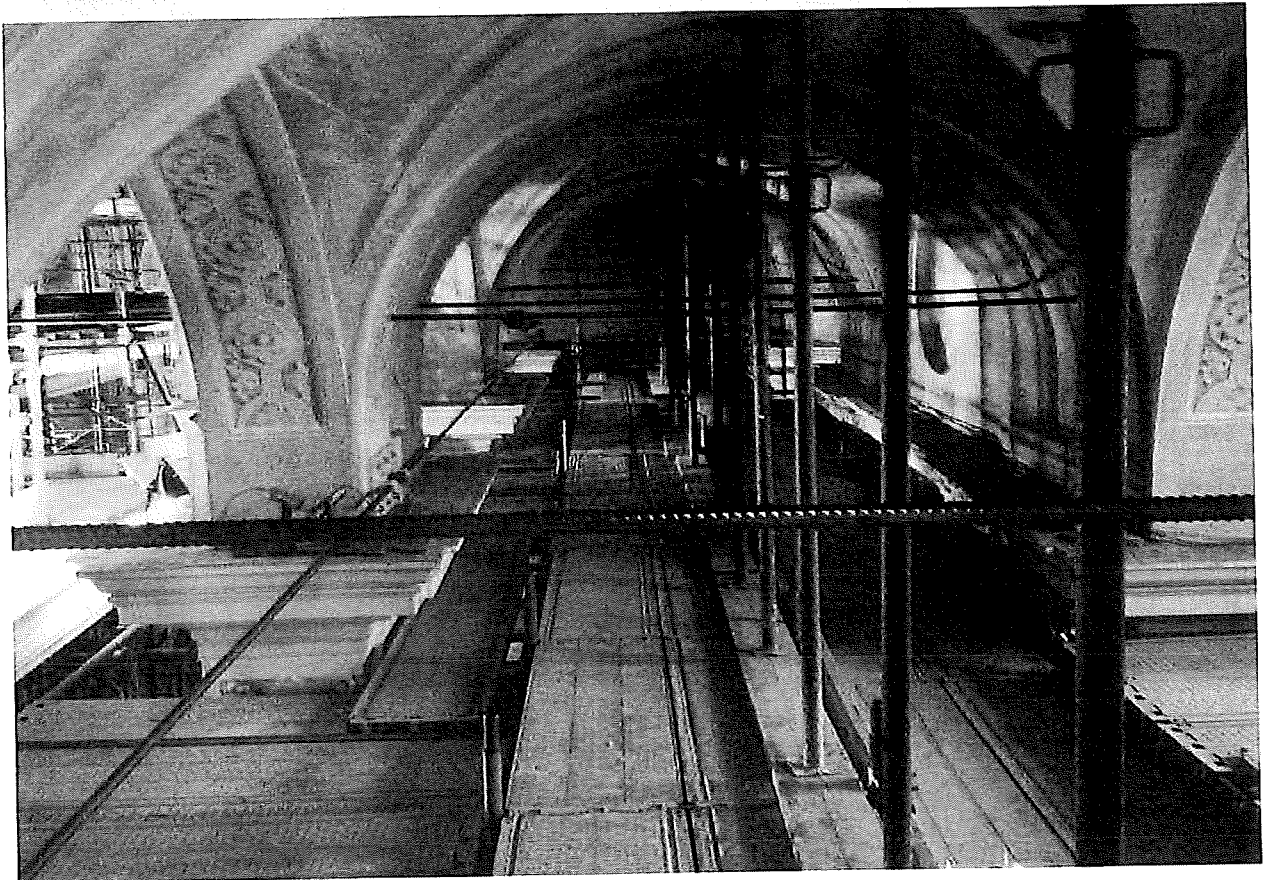
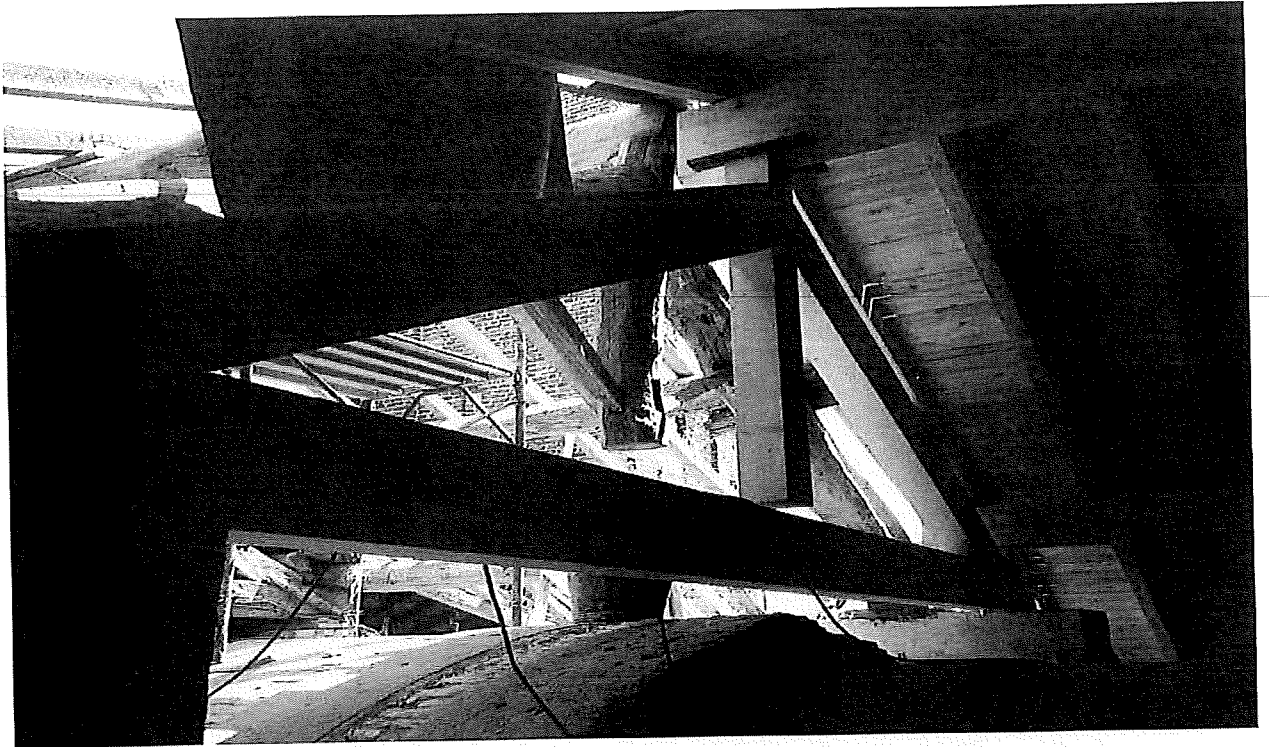

**3. INTERVENTO DI REALIZZAZIONE NUOVO PONTE IN ACCIAIO A CAMPATA UNICA L=65mt, SUL FIUME LAMBRO (DIRETTORE DELLE OPERE STRUTTURALI IN CEMENTO ARMATO ED ACCIAIO).**





Foto n°1 – 2-3

Fasi di realizzazione del ponte in situ con verifica da parte dei collaudatori tecnici e strutturali del Ministero dei Trasporti

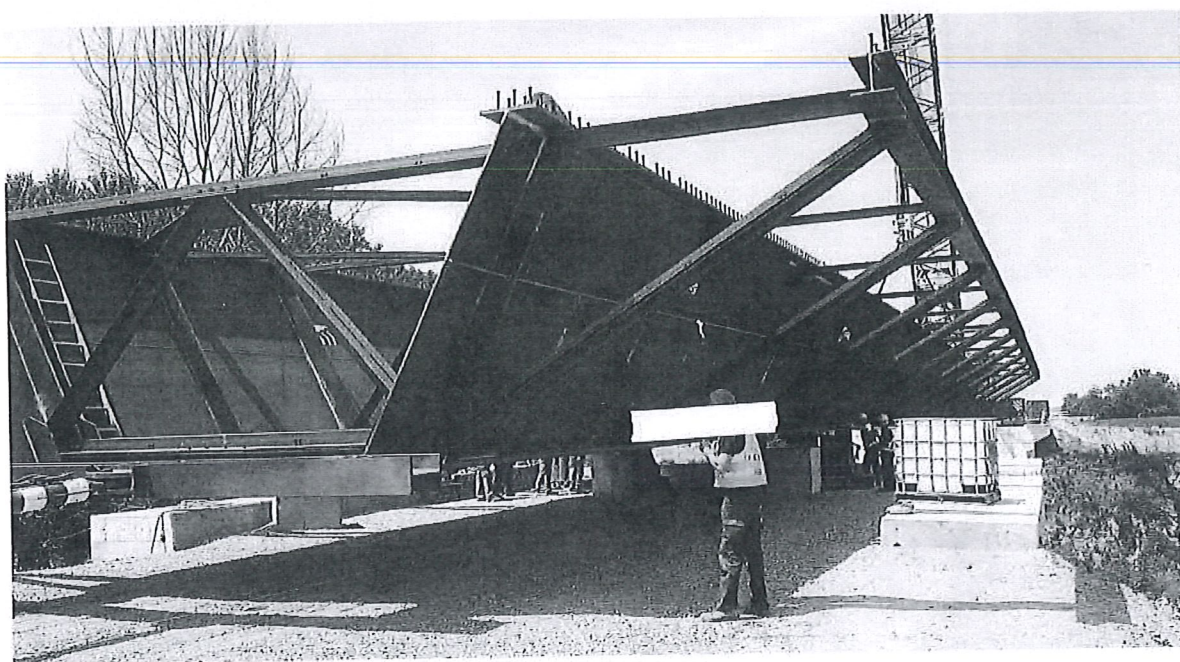

Foto n° 4

Varo del ponte realizzato sulle spalle previo appoggio su isolatori antisismici

4. REALIZZAZIONE DI CAPANNONE AD USO COMMERCIALE/AGRICOLO CON COPERTURA IN ELEMENTI STRUTTURALI IN ACCIAIO – CAPRIATA METALLICA DI LUCE PARI A L= 16,00MT (PROGETTISTA E DIRETTORE DELLE OPERE STRUTTURALI IN CEMENTO ARMATO ED ACCIAIO).

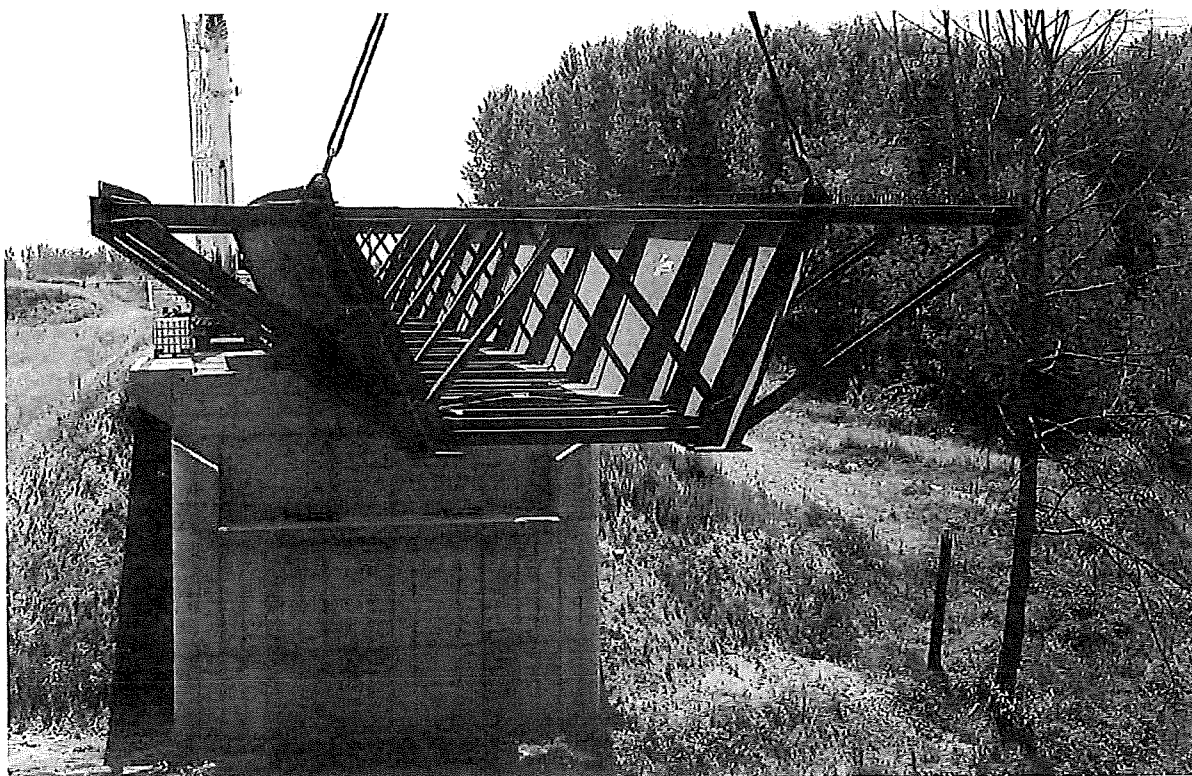

Foto n° 1  
Montaggio in opera di capriata metallica avente luce L=16,00 mt

**5 - LAVORI DI RIPRISTINO DEL PONTE SUL FIUME PO "DELLA GEROLA":  
DIREZIONE GENERALE DEI LAVORI**



Foto n° 1  
Ponte della Gerola (PV)

**PONTE SULLA ROGGIA GRANDE BOLOGNINI PER RACCORDO STRADA  
PROVINCIALE S.P.412 (EXS.S.412) E STABILIMENTO DITTA UGOLINI – campata  
unica luce l=16,50 ml.**



Foto n° 1  
Ponte Roggia grande Bolognini  
Prova di carico per redazione del Collaudo statico

PONTE SUL FIUME ADDA S.P. N4 - COSIO VALTELLINO E TRAONA

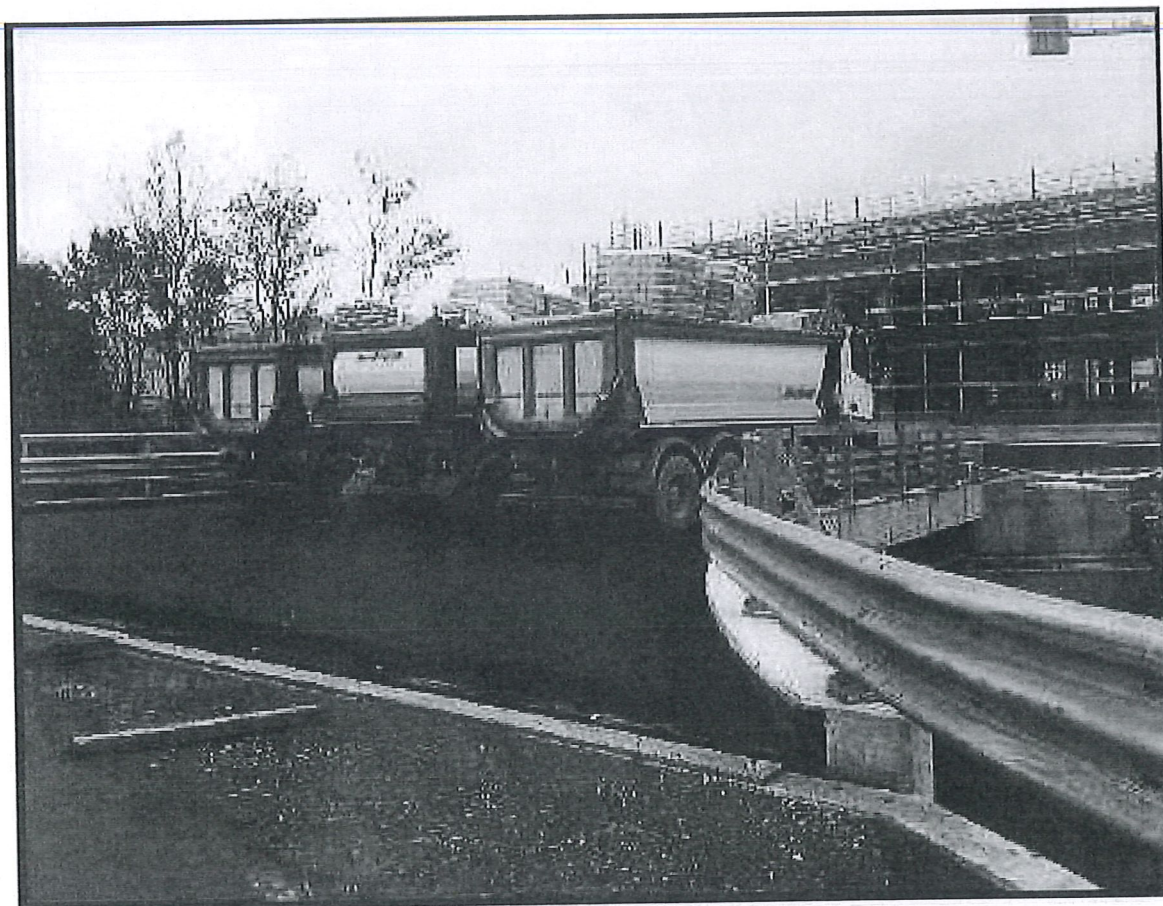

Foto n° 1  
Ponte sul fiume Adda  
Prova di carico per redazione del Collaudo statico

**INTERVENTO DI REALIZZAZIONE NUOVA CITTADELLA DELLO SPORT LOTTO  
N°1 E LOTTO N°2 IN COMUNE DI TORTONA (AL) – GRUPPO APPIA S.R.L.**



Foto n° 1  
Opere strutturali di fondazione edificio Lotto n°1 – Cittadella dello Sport

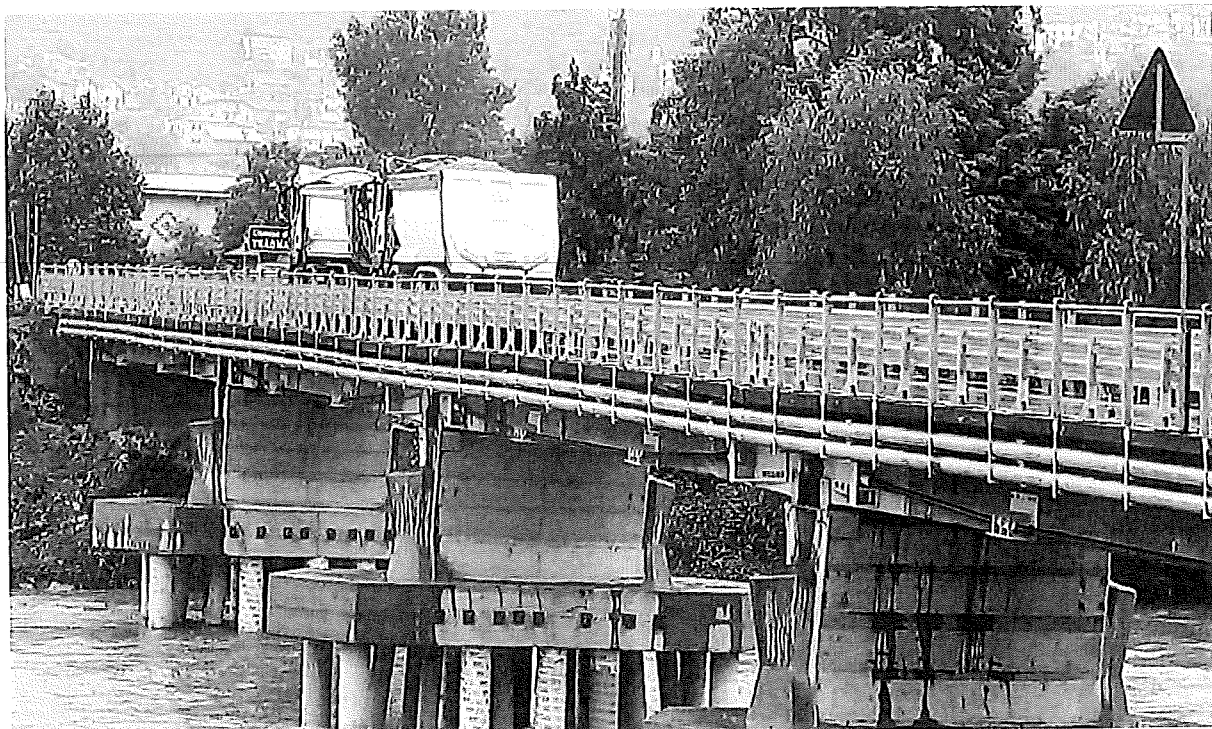

Foto n° 2  
Opere strutturali di fondazione edificio Lotto n°1 – Cittadella dello Sport



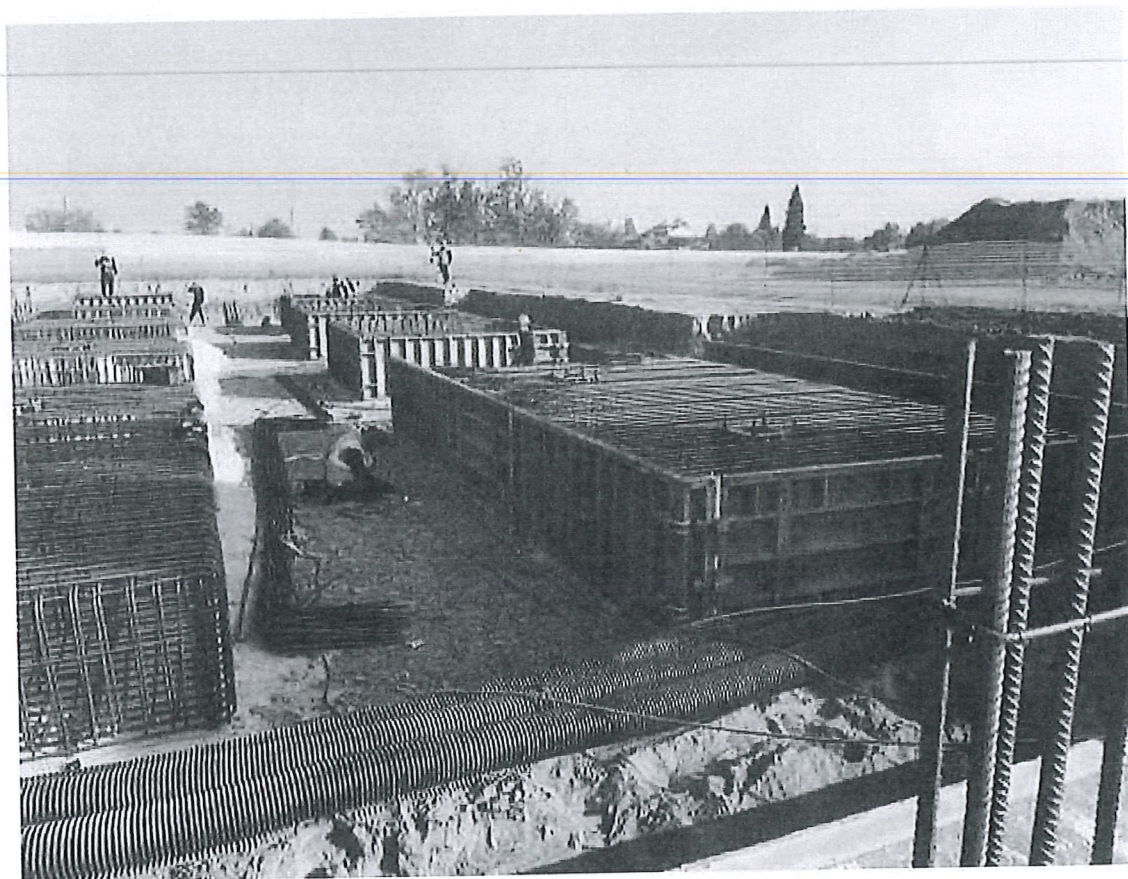
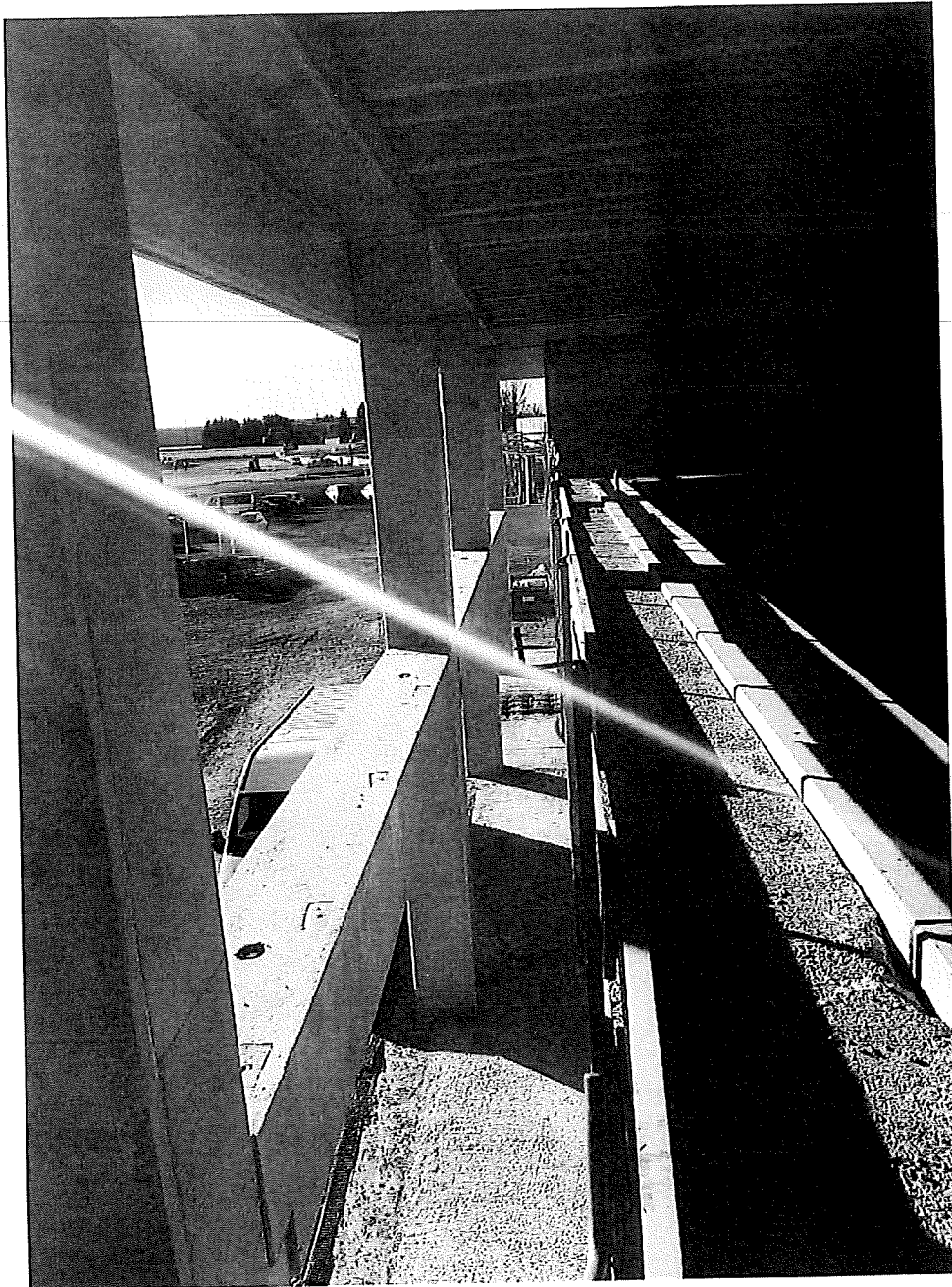

Foto n° 3  
Opere strutturali edificio Lotto n°1 – Cittadella dello Sport

